

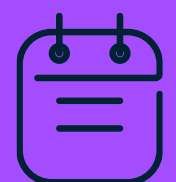

Webinar Linux DMS WEB

Módulo Veículos
Bandeira Volkswagen



Maio/2026

Agenda

Webinar Linx DMS WEB

Módulo Veículos – Bandeira Volkswagen.

- **1 Cronograma de Migração**
Próximos passos para a evolução da solução Linx.
- **2 Apresentação Desktop vs. WEB**
Principais mudanças entre as telas e menus.
- **3 Apresentação Linx DMS WEB**
Realização dos processos na ferramenta.
- **4 IAuto + FAC Veículos**
Recursos disponíveis para o módulo de Veículos





01

Cronograma de Migração

Cronograma de Migração **Linx DMS WEB**

Módulo Veículos – Bandeira Volkswagen



1 Transição

Para que sua operação possa se planejar com antecedência, confira as datas em que o acesso às versões desktop será encerrado.

COMUNICADO IMPORTANTE

Cronograma de Migração Linx DMS Web

Prezado cliente,

Na Linx, nosso compromisso é oferecer tecnologia de ponta para que sua concessionária opere com máxima eficiência. **Para você que ainda não utiliza a versão Web do Linx DMS**, comunicamos uma etapa importante na evolução das nossas soluções: a descontinuação gradual das Telas de Atendimento na Versão Desktop.

Cronograma de Transição

Para que sua operação possa se planejar com antecedência, confira as datas em que o acesso às versões desktop será encerrado:

- Telas de Atendimento Módulo de Peças: 18/05/2026
- Telas de Atendimento Módulo de Veículos: 15/06/2026
- Telas de Atendimento Módulo de Oficina: 10/08/2026

Como realizar a migração?

A boa notícia é que a transição é simples e rápida! Você não precisa de novas instalações complexas.

- Acesse a URL de produção já disponível para sua concessionária.
- Utilize o seu mesmo login e senha já cadastrados no sistema.
- Pronto! Você já estará no ambiente Web, com interface intuitiva e atualizações em tempo real.

Como ocorrerá a capacitação?

Não queremos que você faça essa transição sozinho. Preparamos um ciclo de Webinars para apresentar as mudanças implementadas com a nova tecnologia, demonstrar as funcionalidades e esclarecer dúvidas ao longo do processo de migração.

Os primeiros encontros já foram realizados, com foco na apresentação das Telas de Atendimento do Módulo de Peças e Venda Peças Atacado.

Próximos Webinars:

As próximas agendas serão compartilhadas em breve, juntamente com os links de acesso e calendário completo das capacitações.

Importante:

Neste 1º ciclo de Webinars, priorizamos o Módulo de Peças e Venda Peças Atacado, devido ao cronograma de descontinuação das telas Desktop.

Após essa etapa, novos webinars serão realizados para os módulos de Veículos e Oficina, sempre próximos às respectivas datas de migração, garantindo uma transição

Cronograma de Transição – 15/06/2026

2 Migração

A boa notícia é que a transição é simples e rápida! Você não precisa de novas instalações complexas.

Páginas / Linx para Concessionárias de Veículos / Linx DMS/ BRAVOS

DVI - Liberações Automotivo | Linx DMS

Criado por Marya Luiza Rocha E Souza, última alteração por Marcelo Goncalves De Castro cerca de

ÚLTIMAS ATUALIZAÇÕES

Produtos Principais:	
<div>Linx DMS (web)</div> <div>Frontend Linx DMS 20260505.41</div> <div>Backend 20260511.31</div>	12/05/2026
<div>Linx DMS (desktop) v5.19 Evolutivo</div>	12/05/2026
<div>Linx DMS (desktop) v5.19 Essencial</div> <div>Evoluções até 23/03/26</div>	22/04/2026
<div>Aplicações Mobile</div>	22/04/2026
Módulos Complementares:	
<div>Linx DMS Integrador</div>	06/05/2026
<div>Linx DMS Integrador Toyota</div>	22/04/2026

Versão disponível no DVI.

3 Capacitação

Não queremos que você faça essa transição sozinho. Preparamos um ciclo de Webinars para apresentar as mudanças implementadas com a nova tecnologia, e esclarecer dúvidas ao longo do processo.

Páginas / ... / Comunicados Automotivo | PCA

[GRAVAÇÃO] Webinar VW - Cronograma de migração para

Criado por Vitoria Chabren em 07/05/2025, viewed 57 times. © Create snapshot

COMUNICADOS

Linx automotivo

Prezado(a) Cliente,

A gravação do Webinar VW - Cronograma de migração para Linx DMS Web, realizado no dia 02/04/2026, já e

Clique aqui para acessar a gravação.

Atenciosamente,

Linx Automotivo

Série de Webinar iniciando dia 19/05/2026

Linx agora é TOTVS



Apresentação Desktop vs. WEB

Apresentação Desktop vs. WEB

Módulo Veículos – Bandeira Volkswagen

DESKTOP

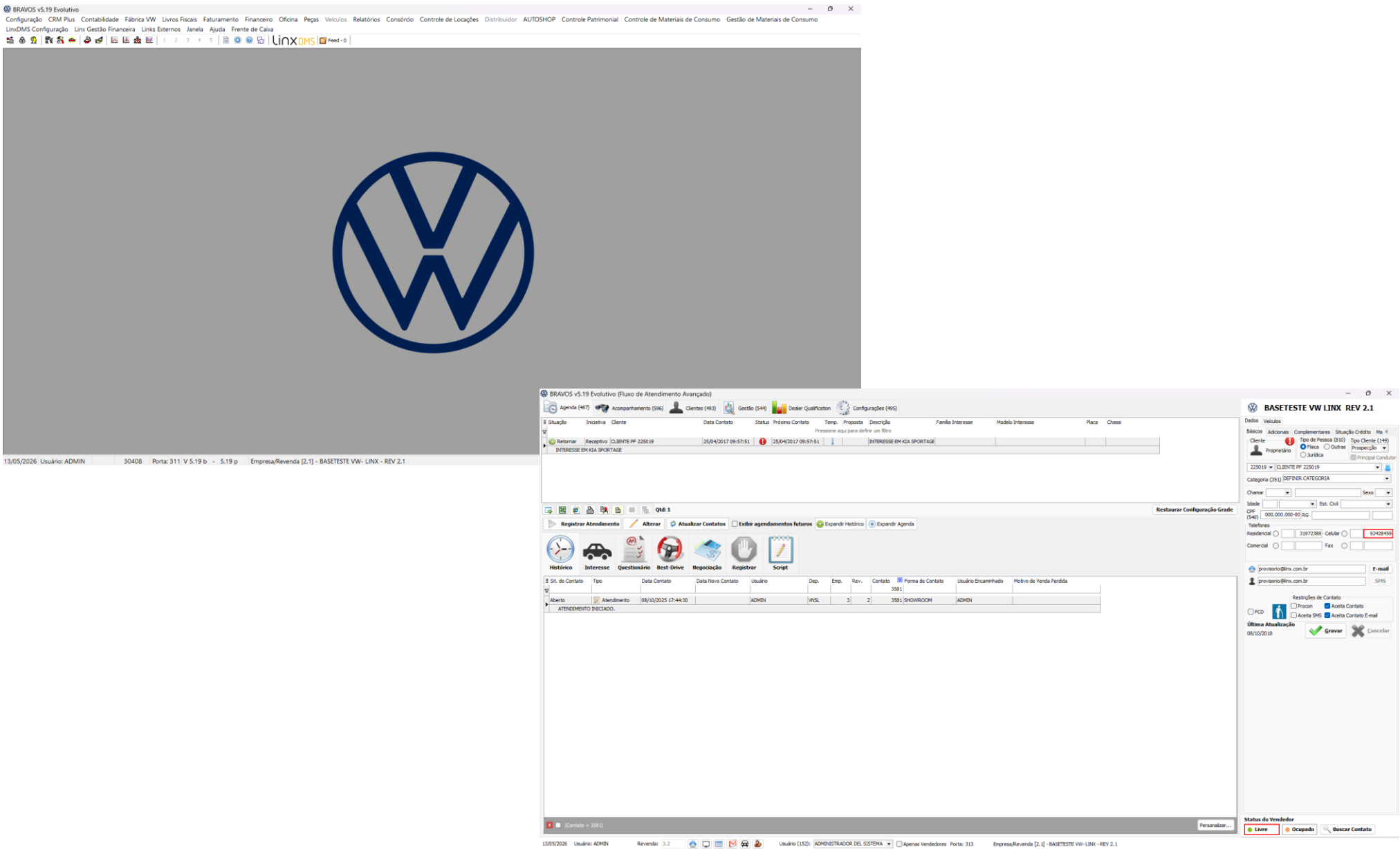

WEB

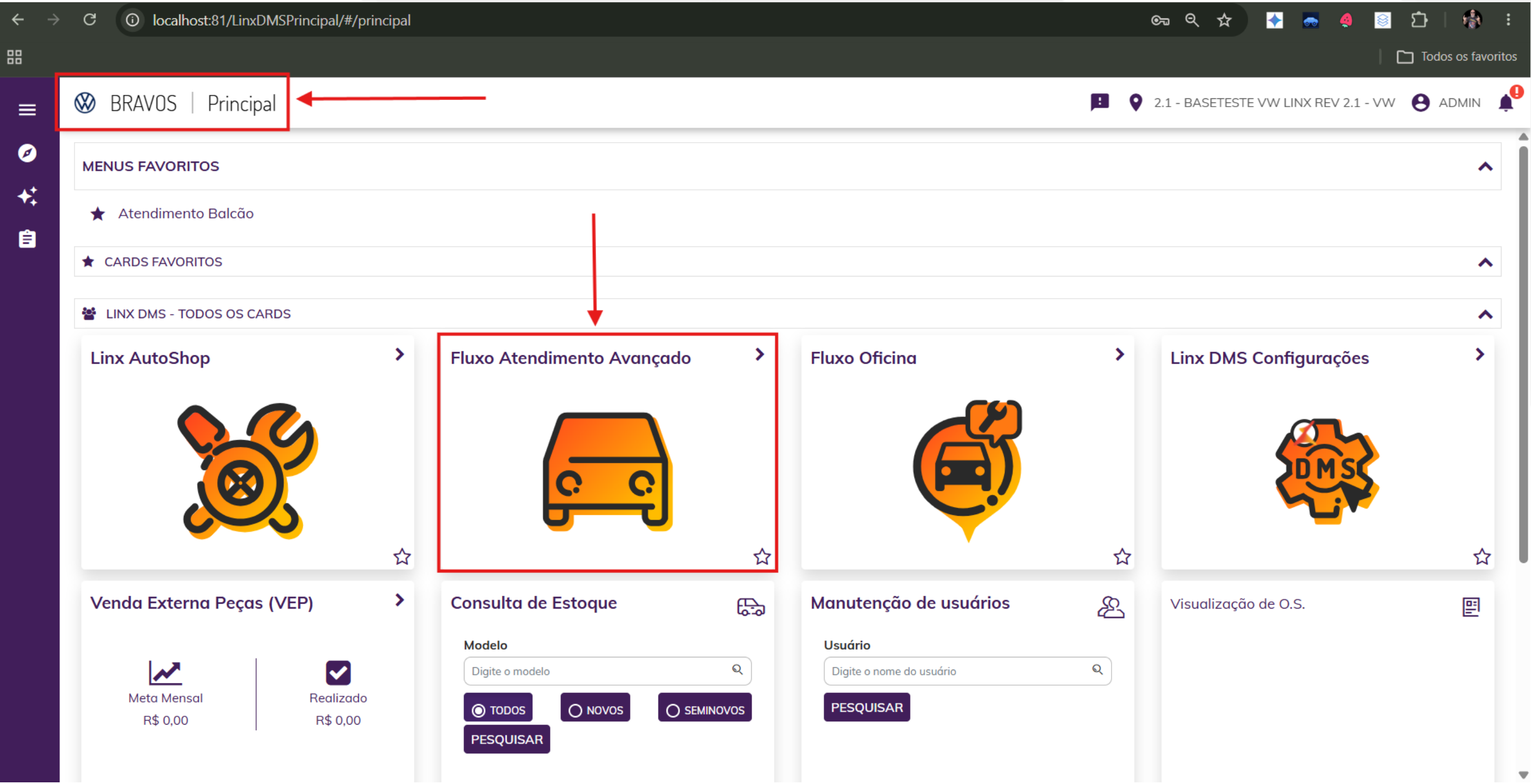

Acesso:

Para a versão WEB, o acesso é via browser, via link.

Diferente da versão desktop, onde os executáveis estão instalados local na máquina do usuário.

Linx agora é TOTVS

Apresentação Desktop vs. WEB

Módulo Veículos – Bandeira Volkswagen

DESKTOP

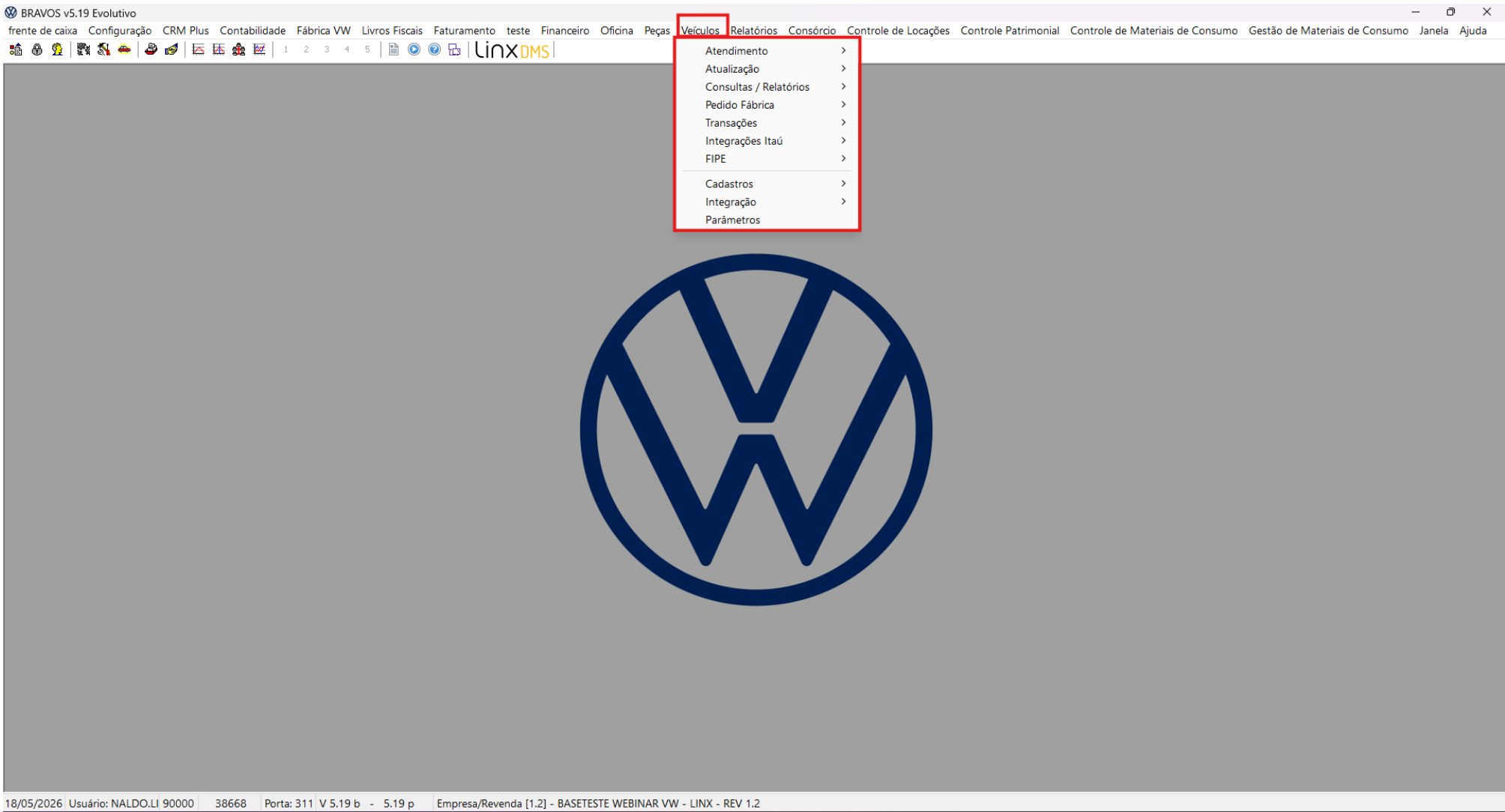

WEB

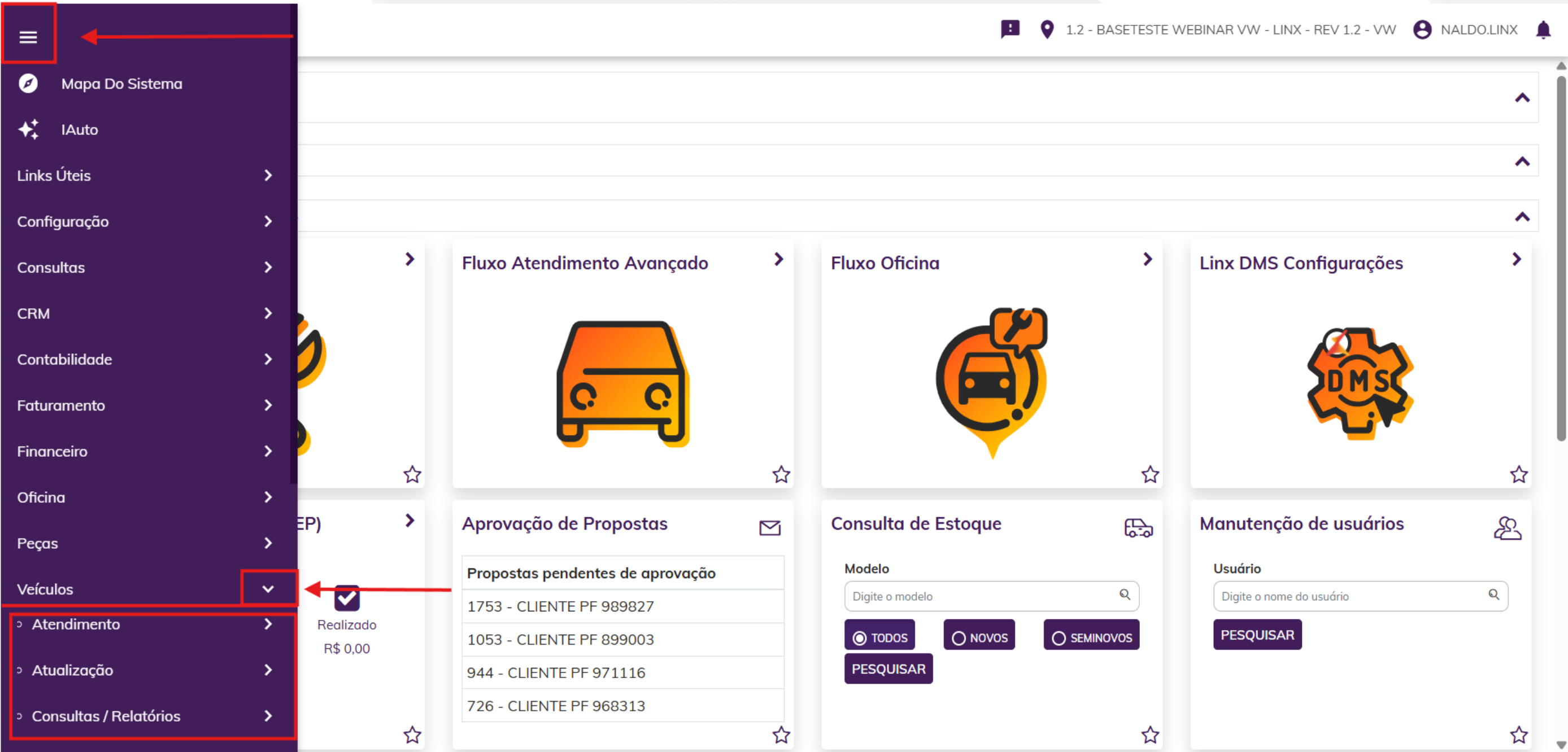

Linx DMS BRAVOS Principal:

Para a versão WEB, acesso ao Menu Veículos.
Ficou tudo alinhado na vertical, ampliando os menus disponíveis.

Apresentação Desktop vs. WEB

Módulo Veículos – Bandeira Volkswagen

WEB

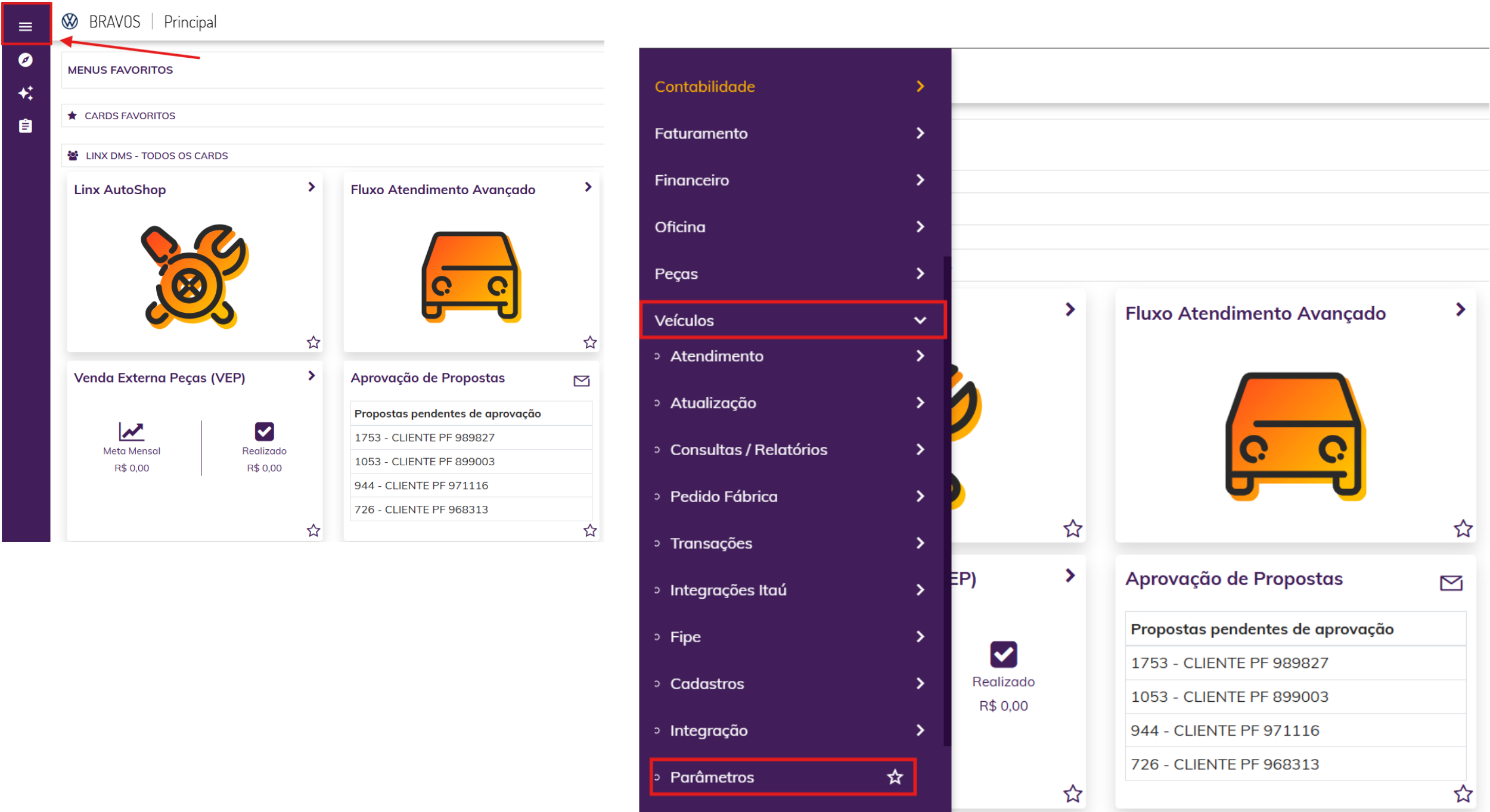

Parâmetros de Veículos:

Para versão WEB, todos os menus de parâmetros foram migrados. Algumas funcionalidades foram desenvolvidas diretamente para a versão WEB.

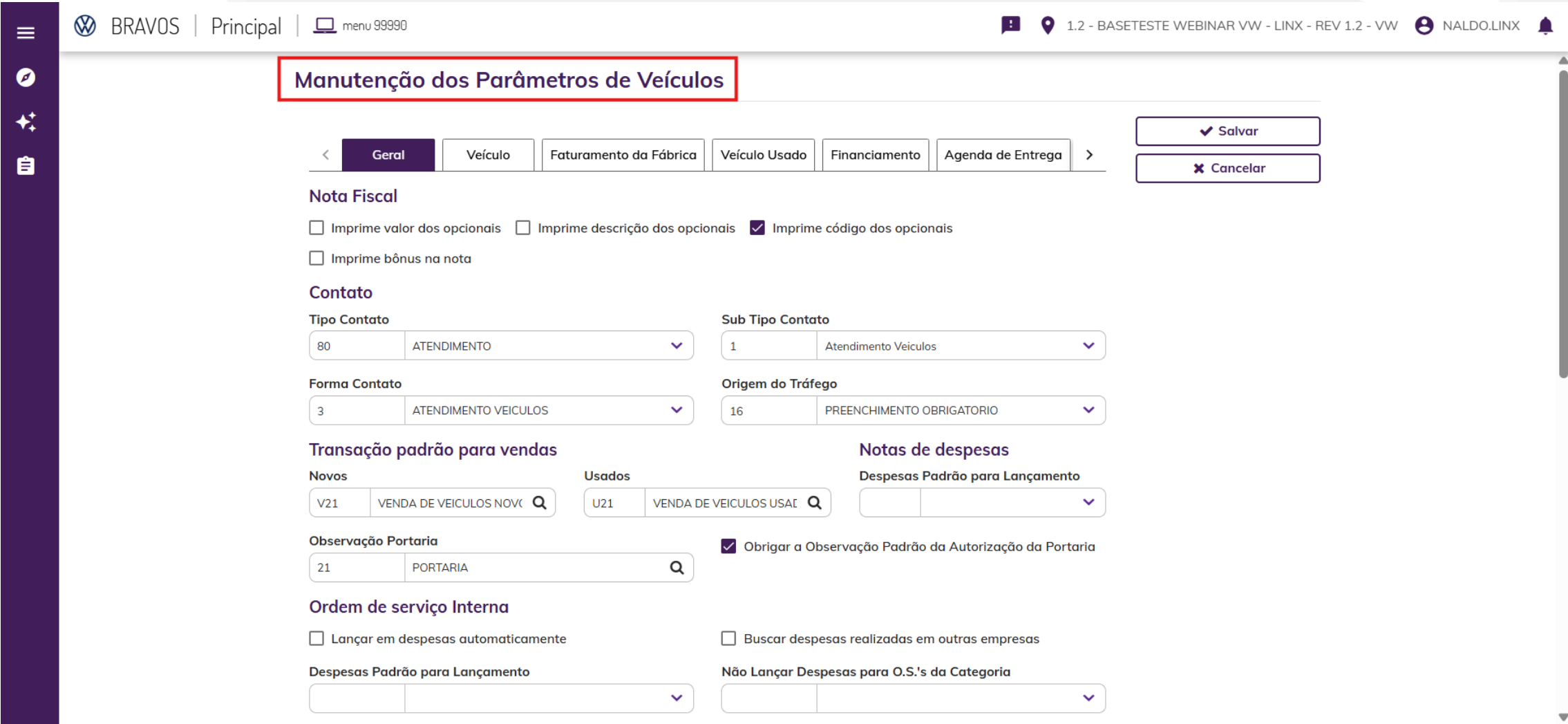

Linx agora é TOTVS

Apresentação Desktop vs. WEB

Módulo Veículos – Bandeira Volkswagen

WEB

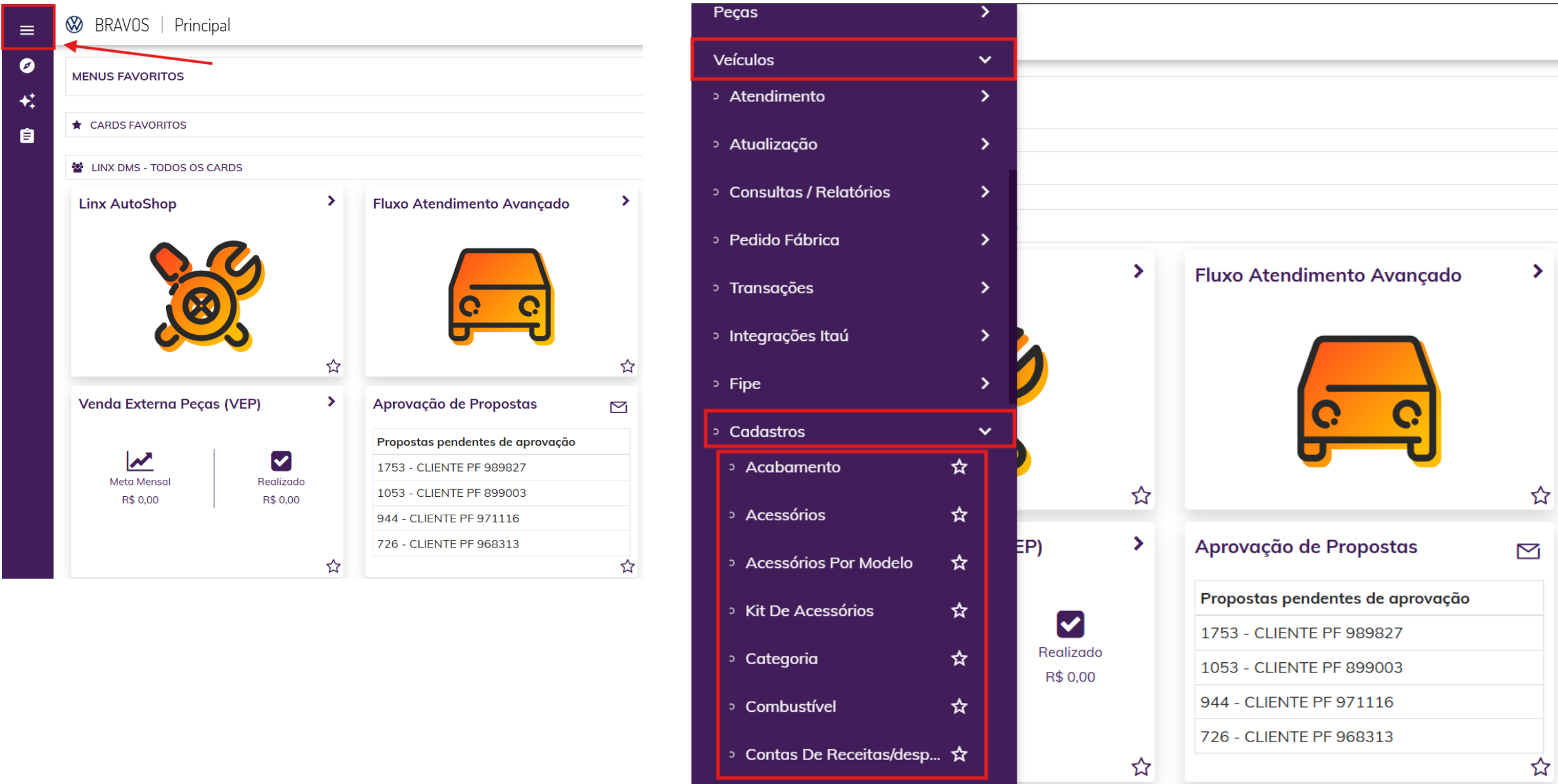

Cadastros:

Para versão WEB, todos os menus de cadastros foram migrados.

Algumas funcionalidades foram desenvolvidas diretamente para a versão WEB.

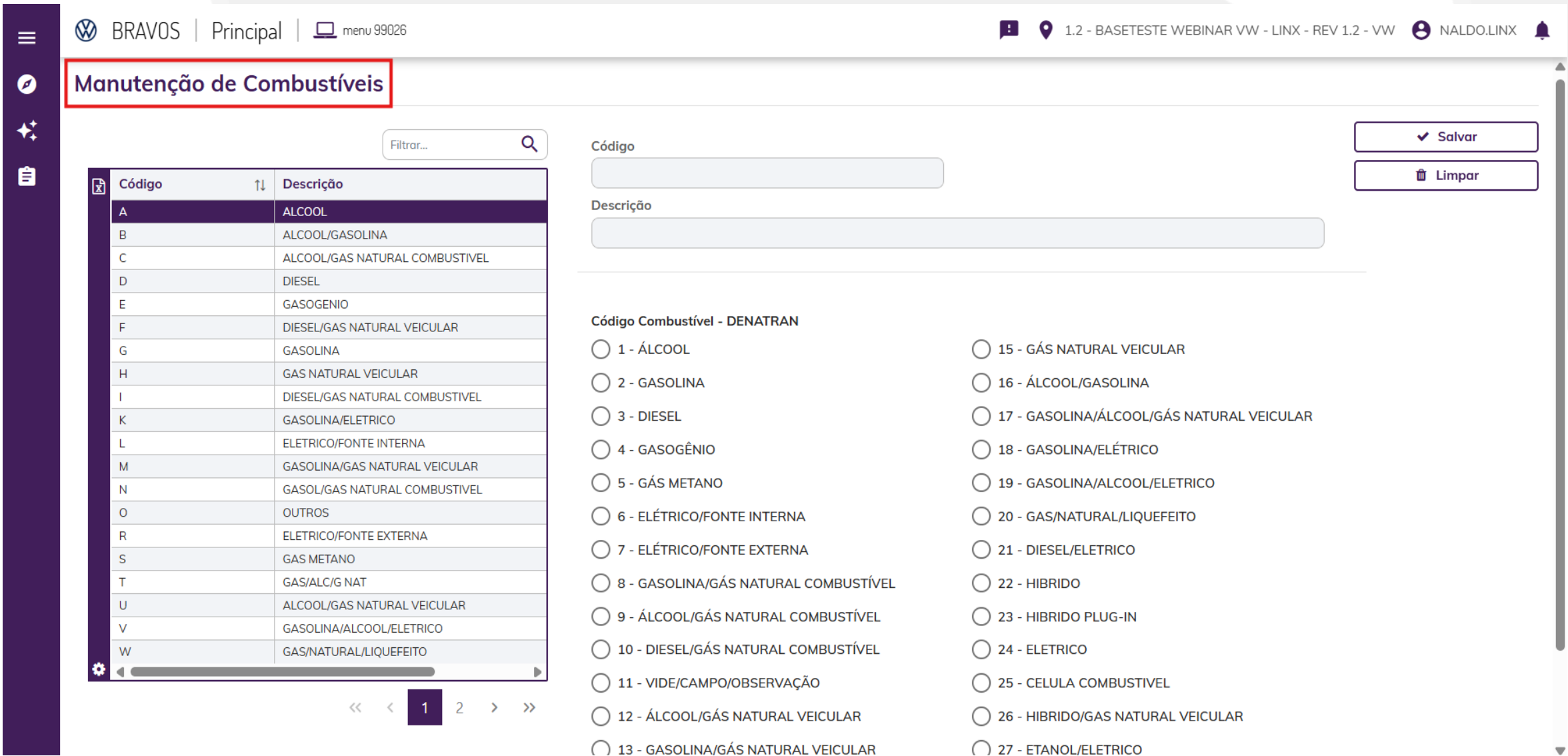

Linx agora é TOTVS

Apresentação Desktop vs. WEB



Módulo Veículos – Bandeira Volkswagen

DESKTOP

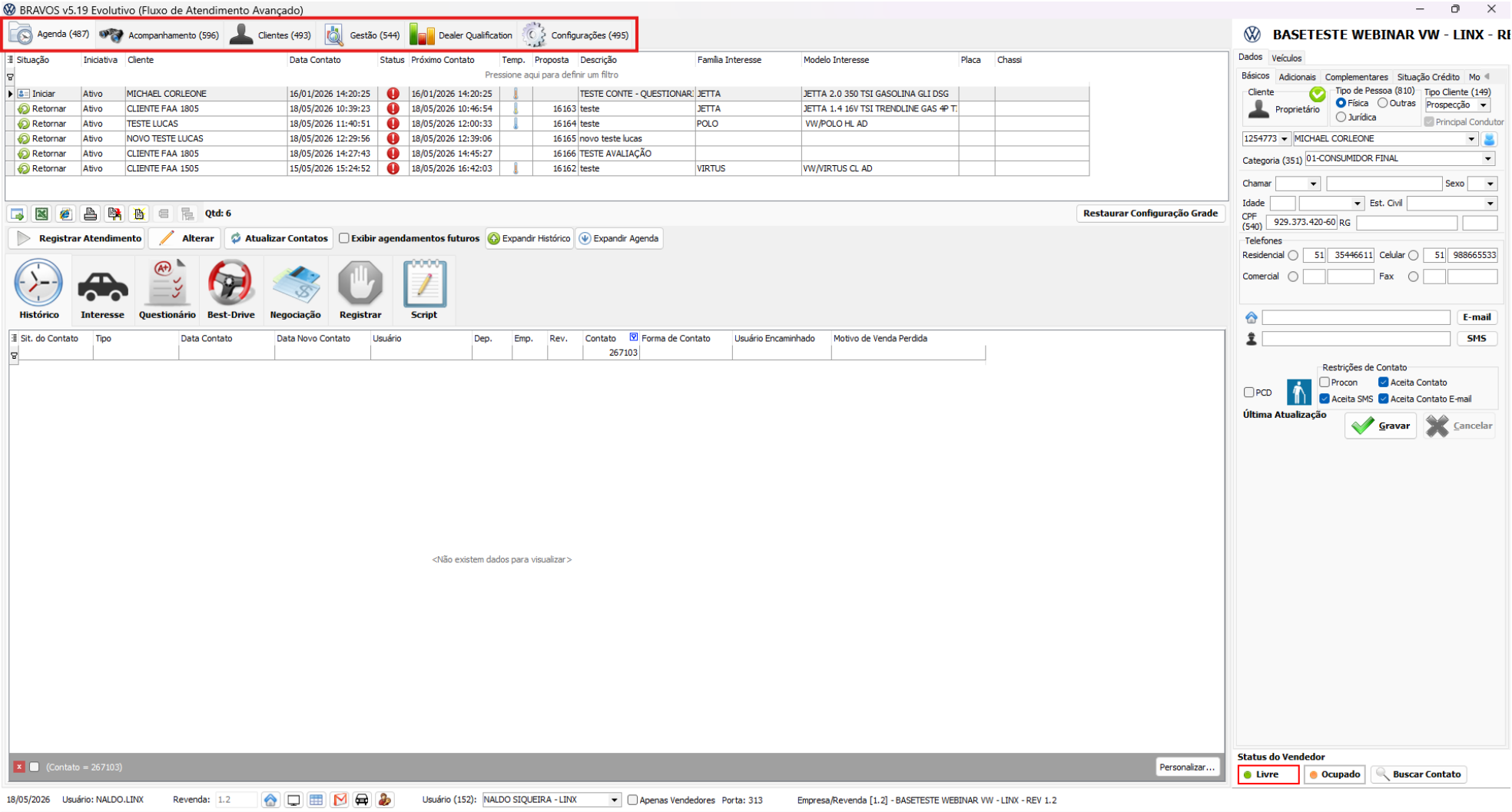

FAA:

Para versão WEB, o Módulo FAA abre em outra aba do browser.

É possível ter duas abas abertas (Principal + FAA) em um único navegador.

WEB

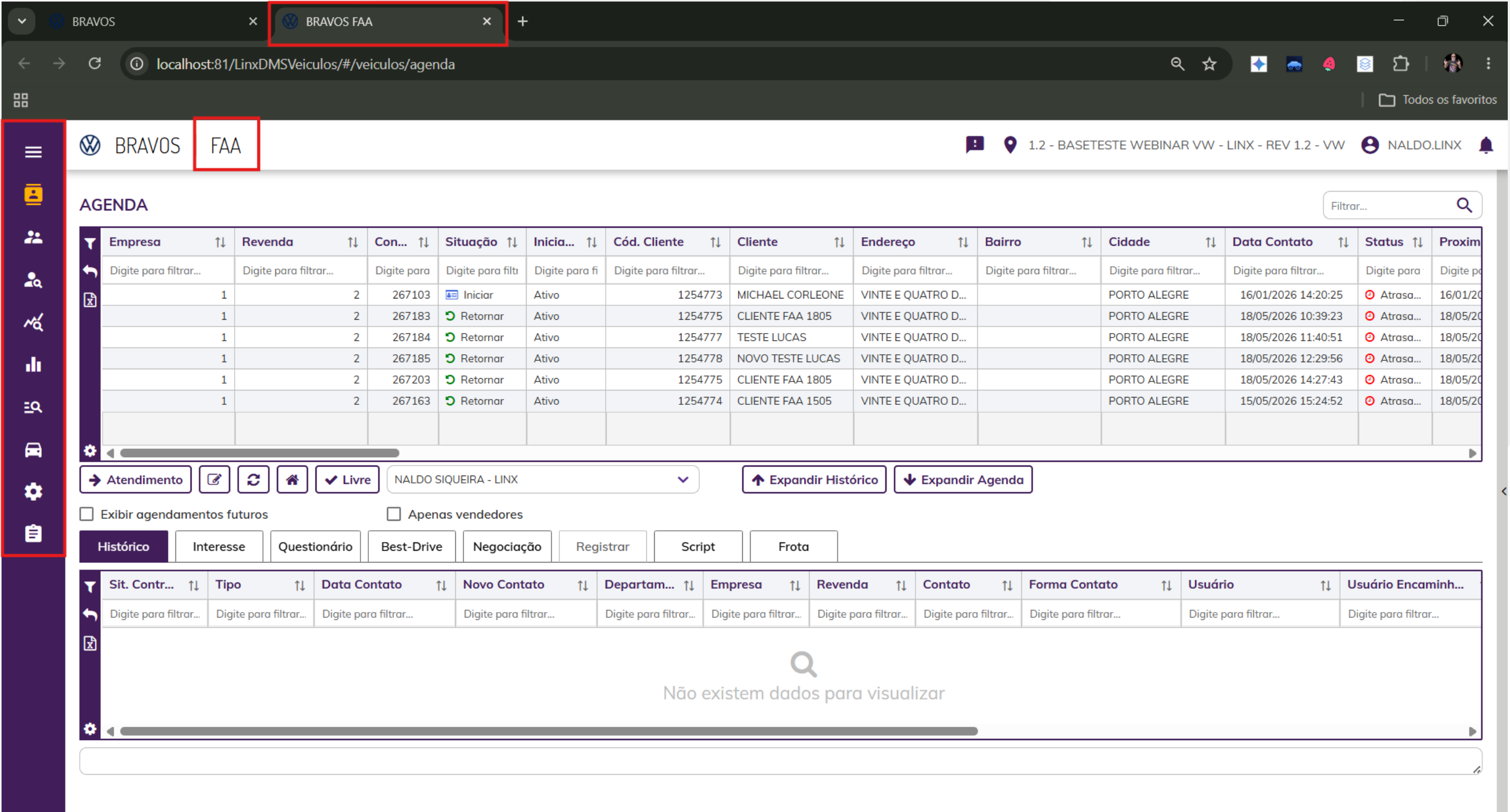

Linux agora é TOTVS

Apresentação Desktop vs. WEB

Módulo Veículos – Bandeira Volkswagen

DESKTOP

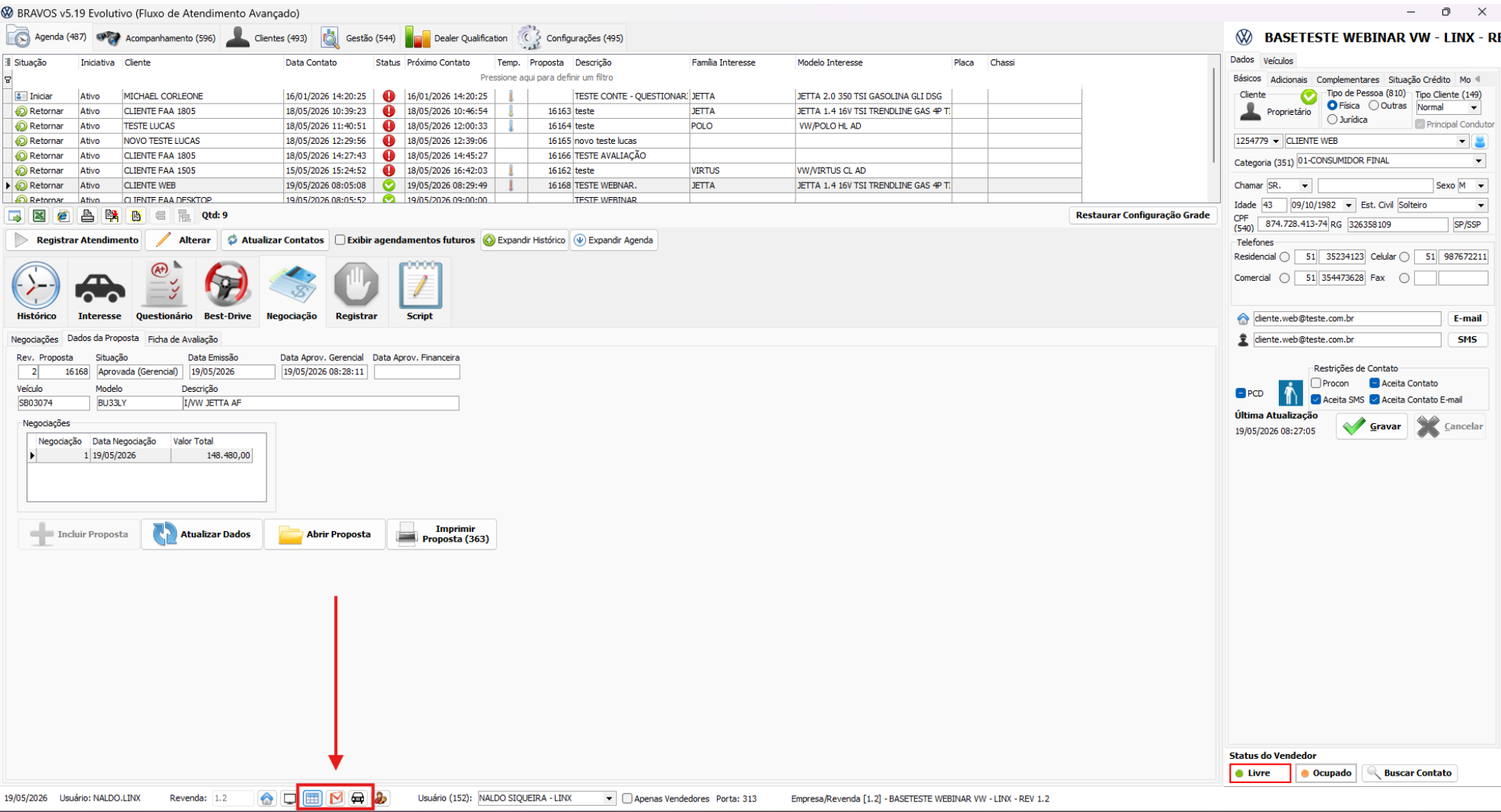

Consulta estoque, Correio e Reserva:

Para versão WEB, essas consultas ficam em exposições diferentes da versão desktop.

As informações das consultas ficam recolhidas, deixa a tela mais limpa e de fácil visualização para o vendedor.

WEB

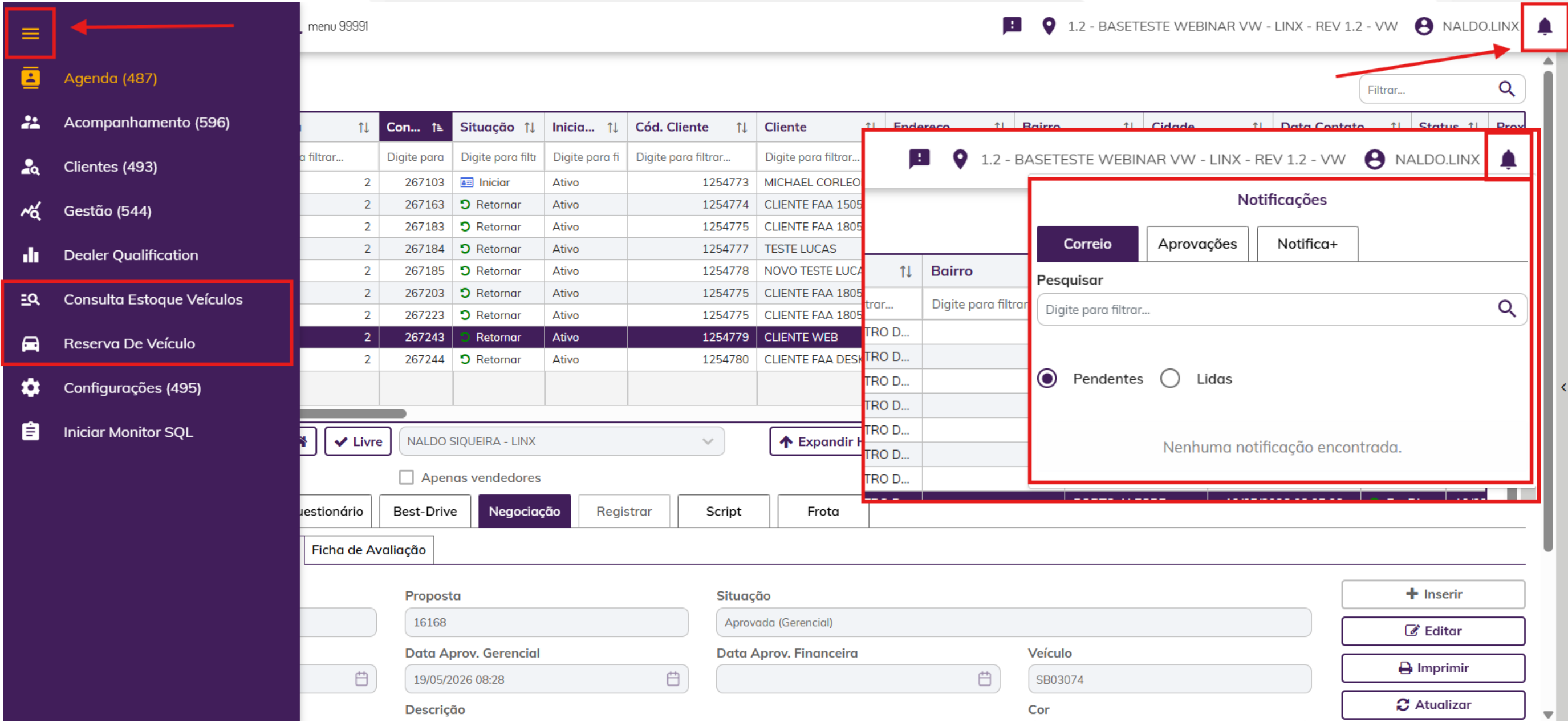

Linx agora é TOTVS

Apresentação Desktop vs. WEB



Módulo Veículos – Bandeira Volkswagen

DESKTOP

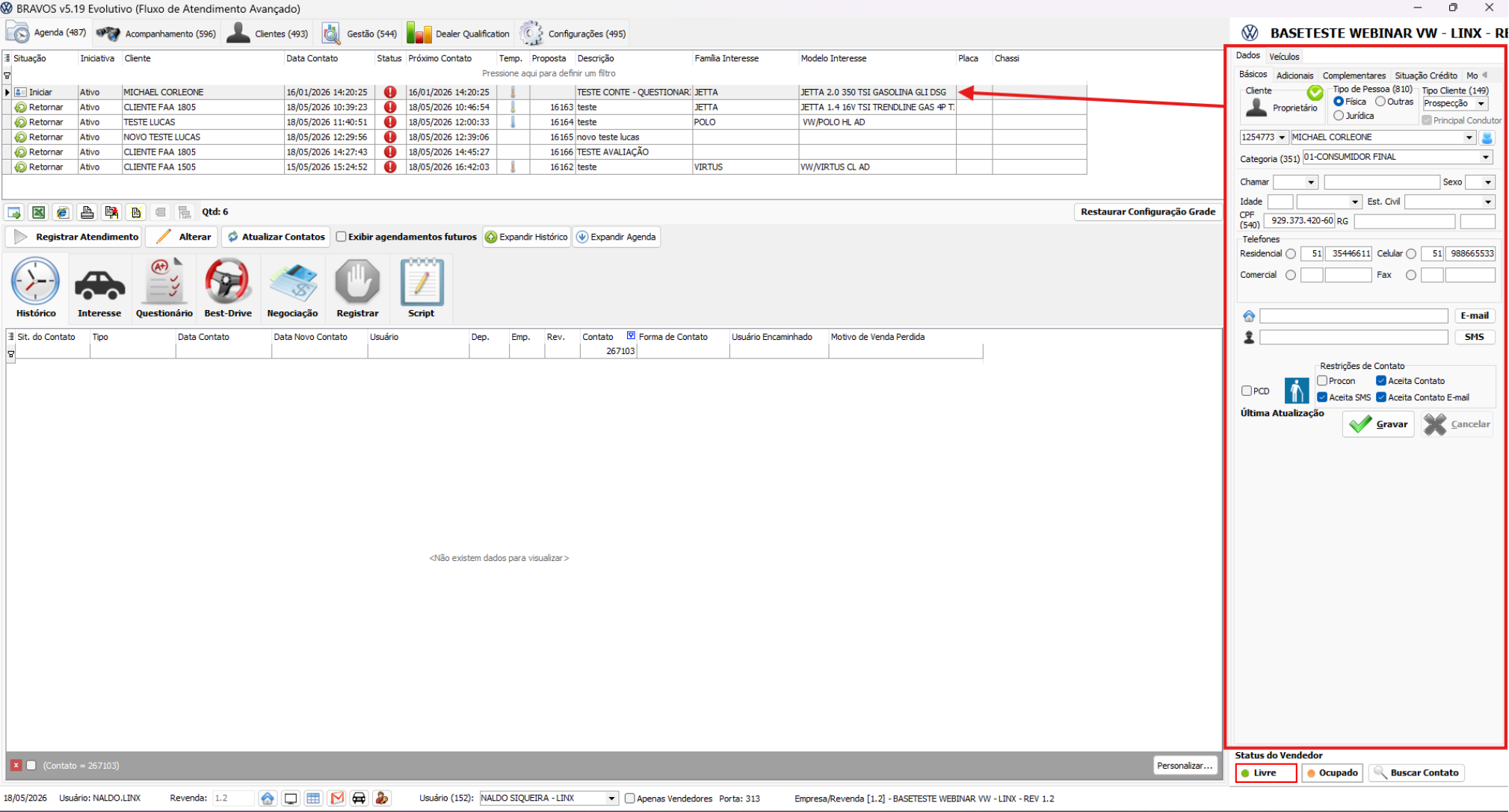

WEB

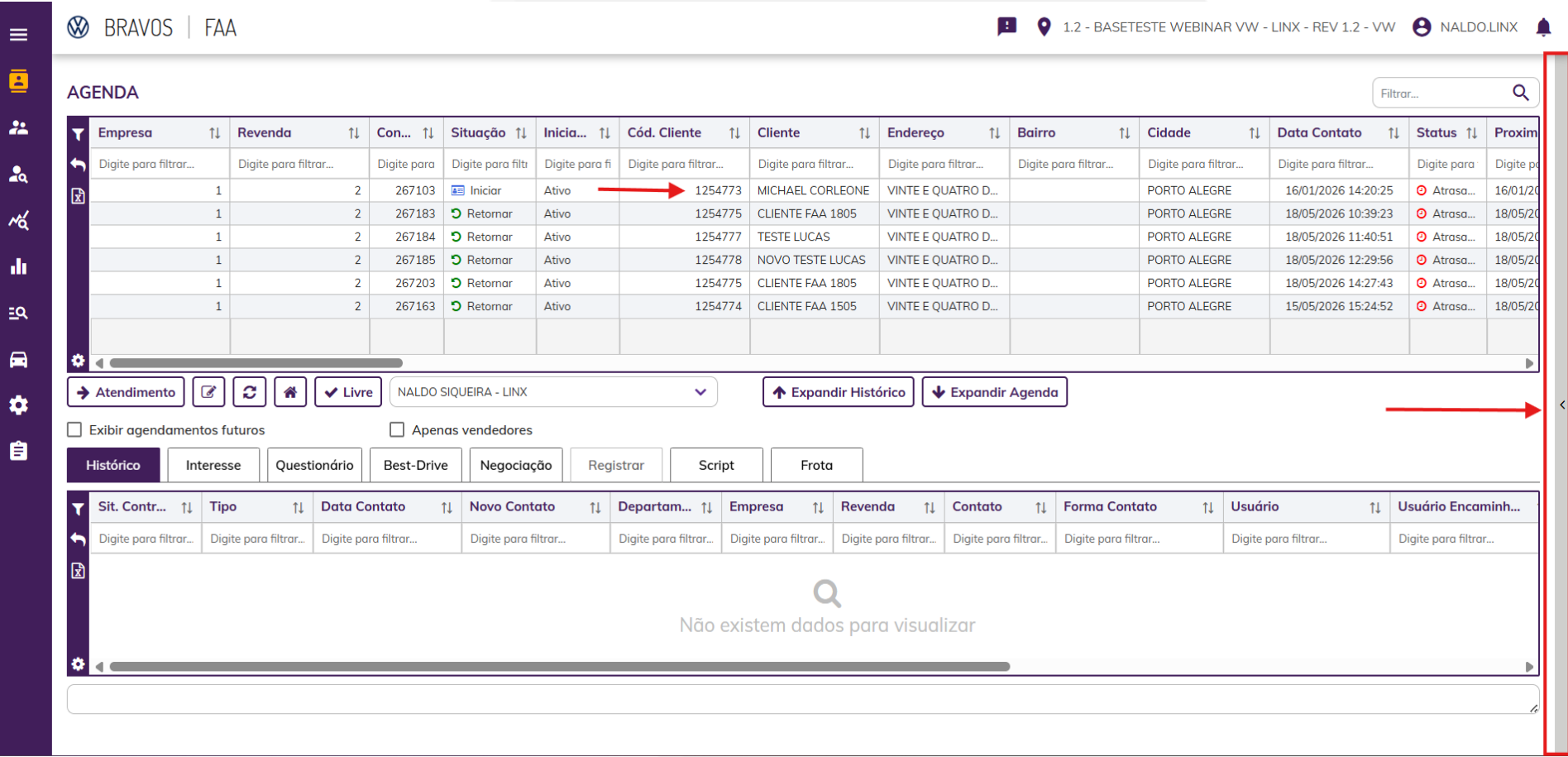

Dados do Cliente:

Para versão WEB, os dados do cliente na agenda do vendedor.

As informações do cliente ficam recolhidas, deixa a tela mais limpa e de fácil visualização para o vendedor.

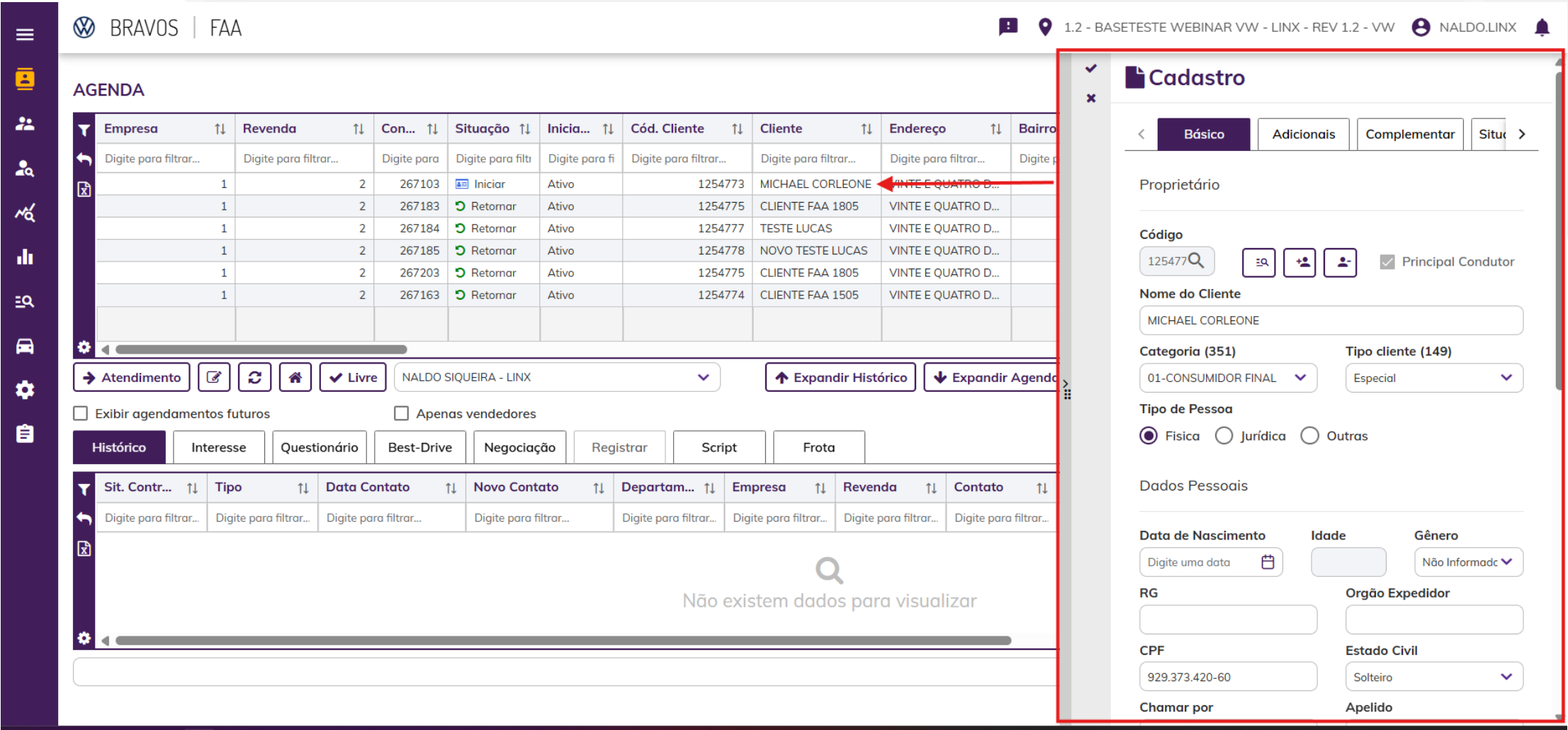

Linx agora é TOTVS

Apresentação Desktop vs. WEB

Módulo Veículos – Bandeira Volkswagen

DESKTOP

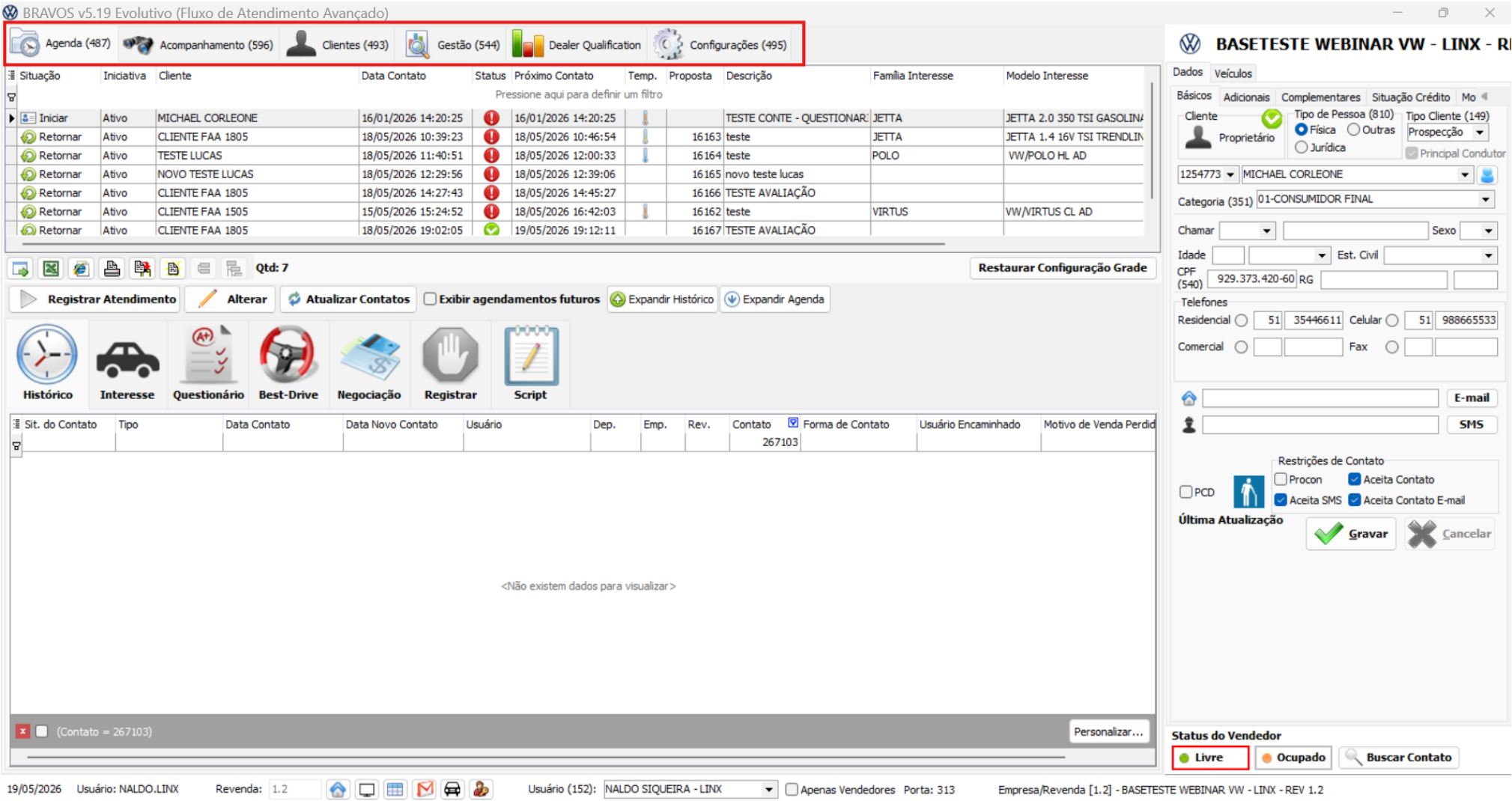

Menus:

Para versão WEB, os menus ficam na vertical ao lado esquerdo.

As informações dos menus ficam recolhidas, deixa a tela mais limpa e de fácil visualização para o vendedor.

WEB

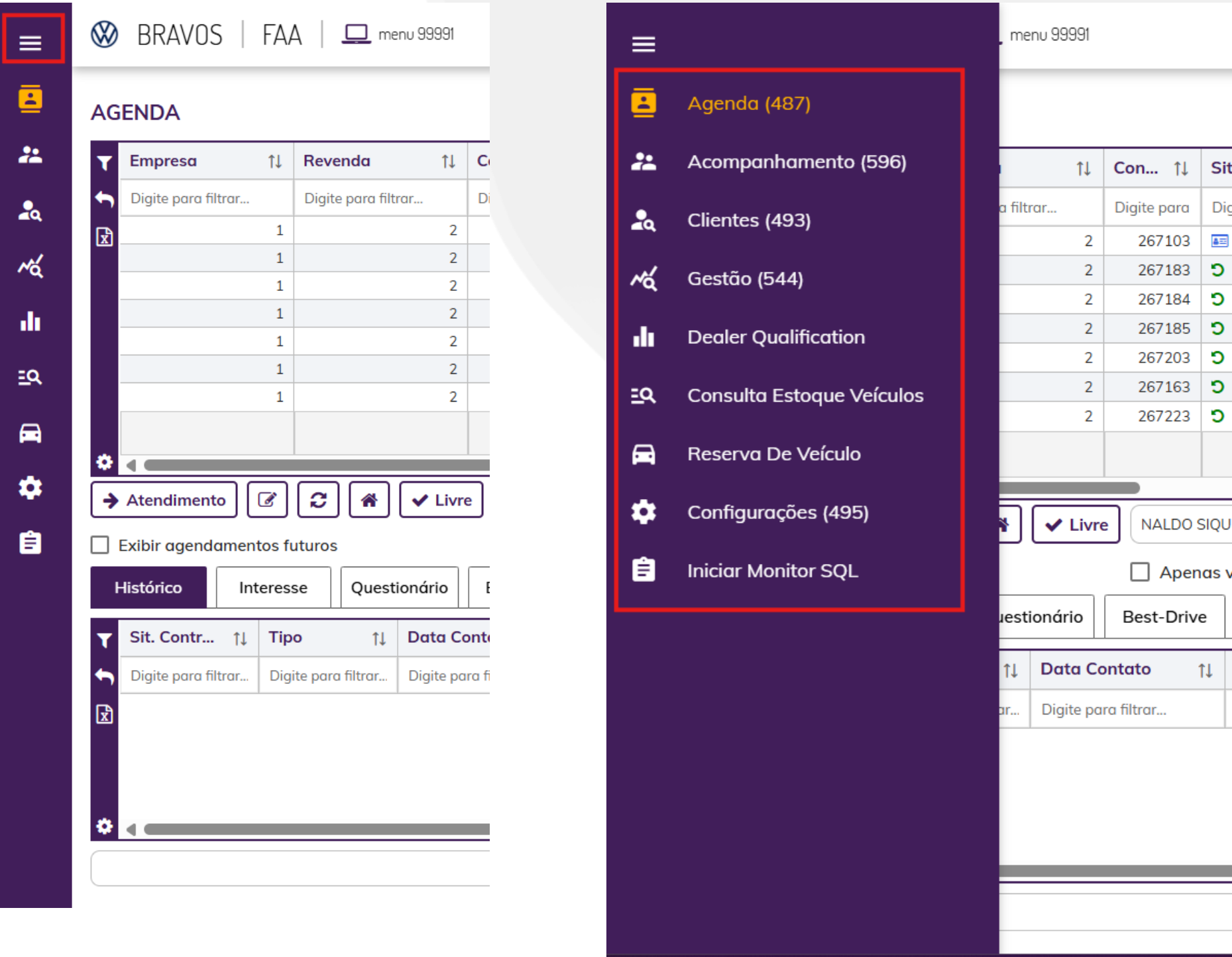

Apresentação Desktop vs. WEB

Módulo Veículos – Bandeira Volkswagen

DESKTOP

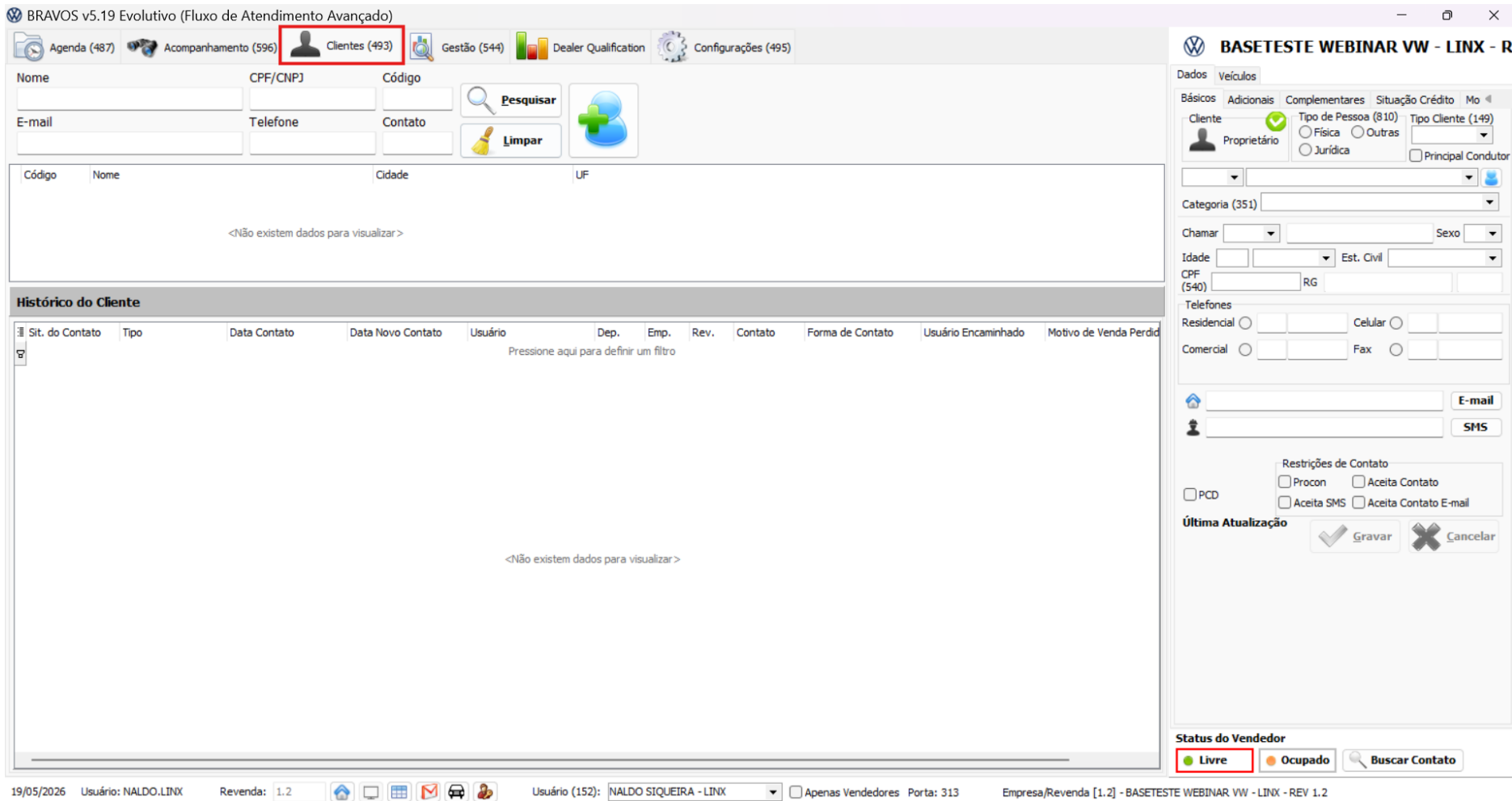

WEB

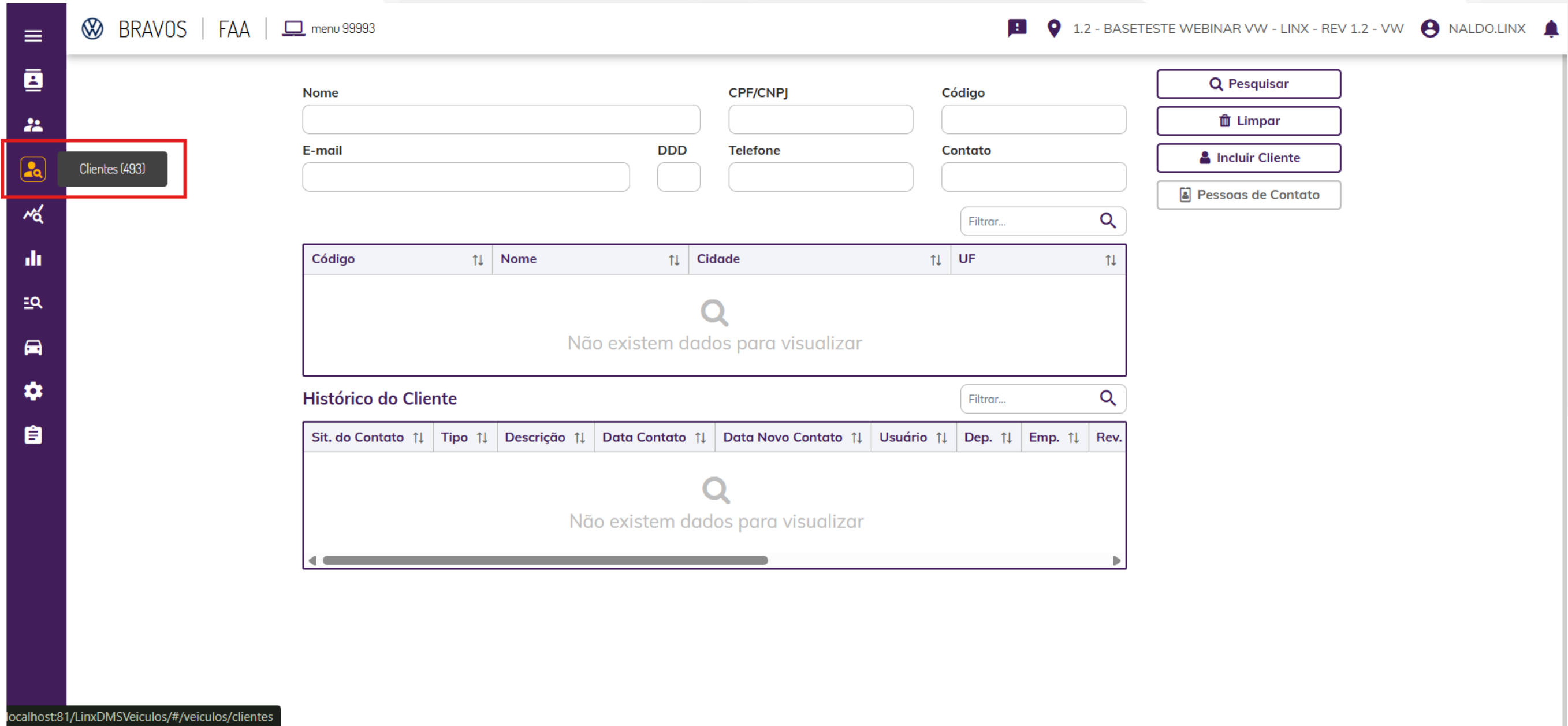

Menu Clientes:

Para versão WEB, o menu fica na vertical ao lado esquerdo.

As informações dos menus ficam recolhidas, deixa a tela mais limpa e de fácil visualização para o vendedor.

Apresentação Desktop vs. WEB

Módulo Veículos – Bandeira Volkswagen

DESKTOP

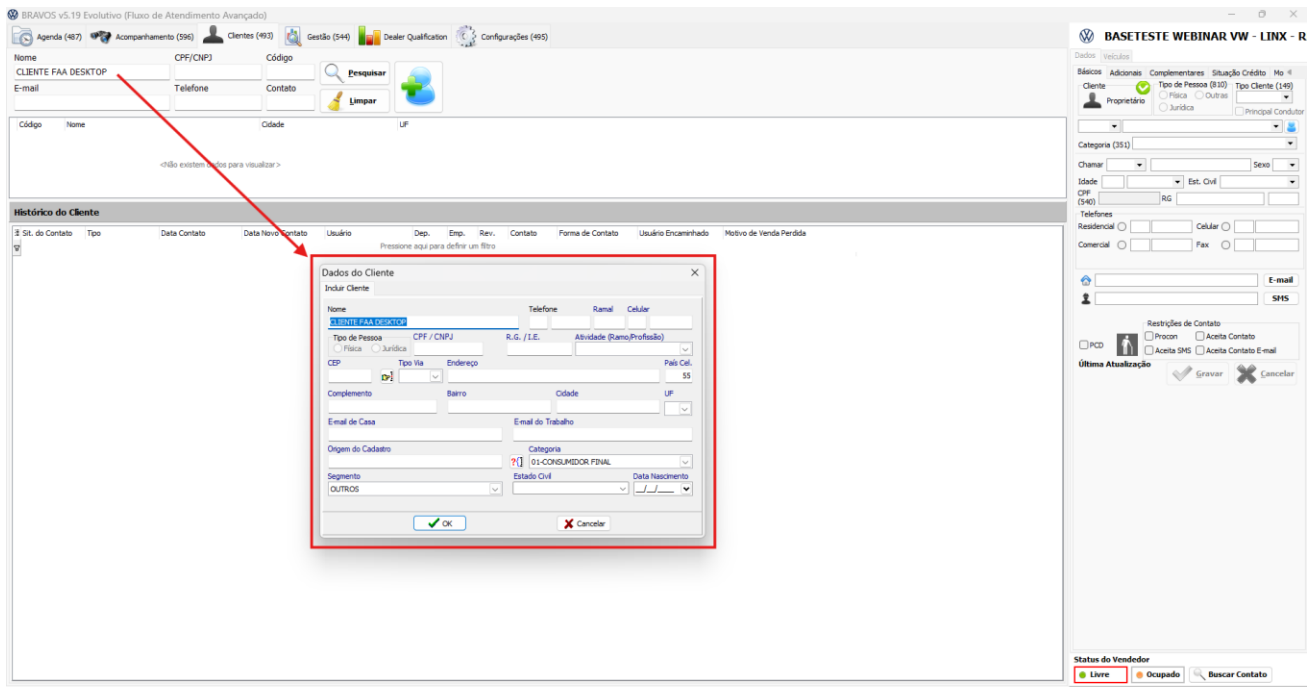
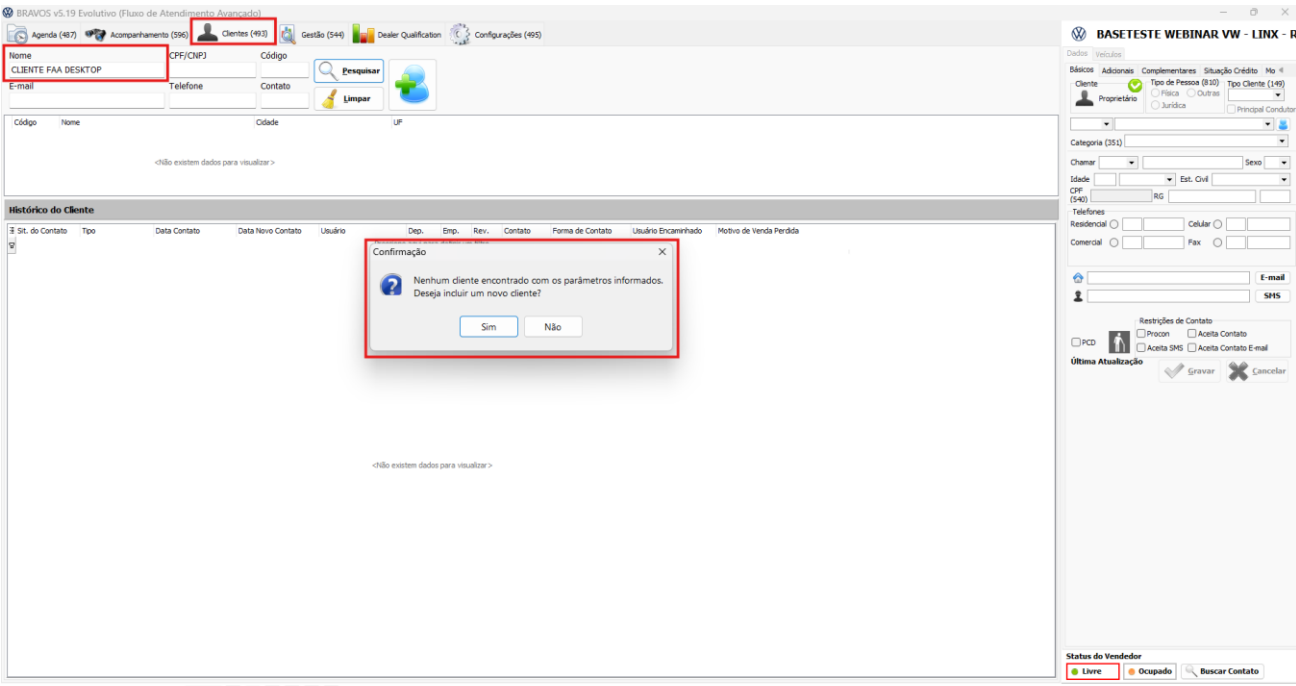

WEB

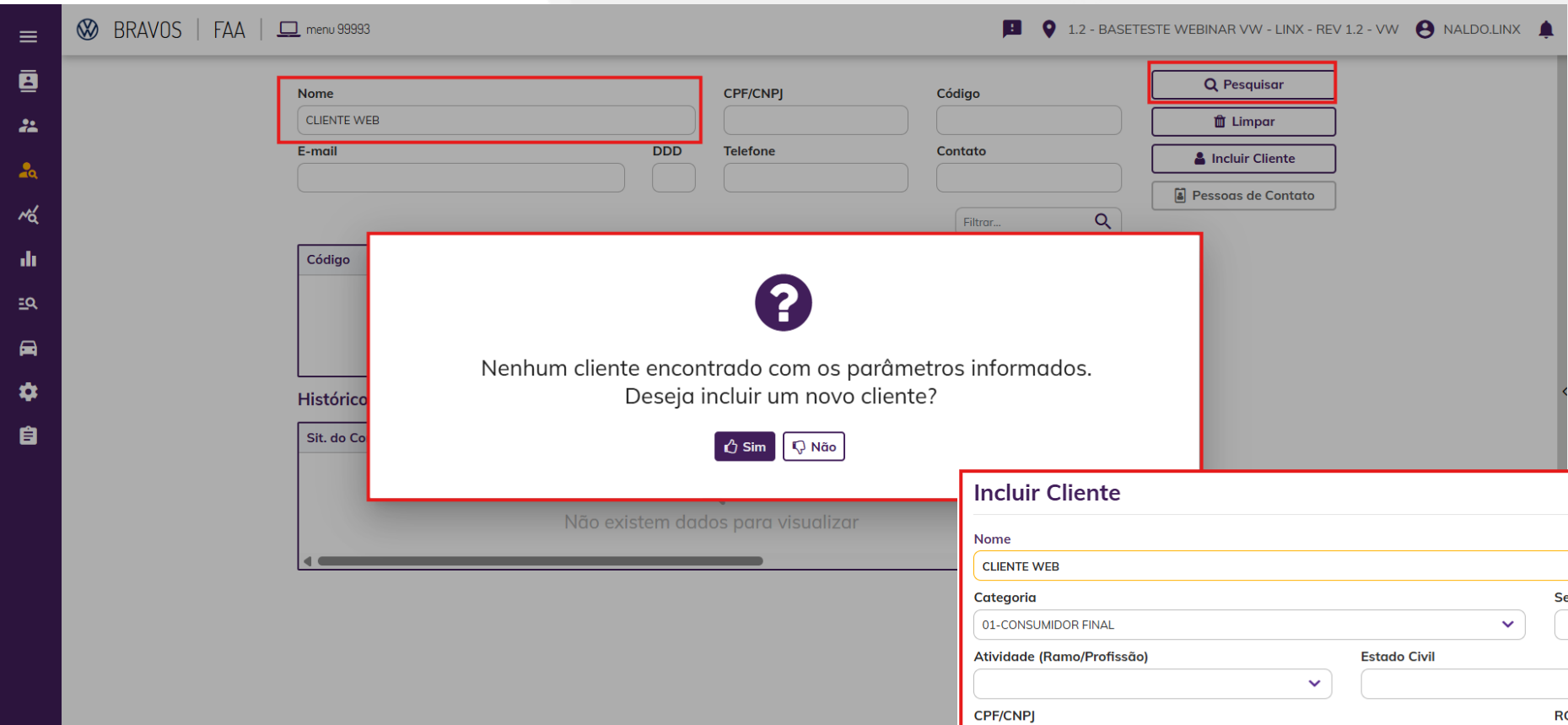

Nome

CLIENTE WEB

CPF/CNPJ

Código

E-mail

DDD

Telefone

Contato

Pesquisar

Limpar

Incluir Cliente

Pessoas de Contato

?

Nenhum cliente encontrado com os parâmetros informados.
Deseja incluir um novo cliente?

Sim

Não

Incluir Cliente

Nome

CLIENTE WEB

Tipo de Pessoa

Física

Jurídica

☒ Outros

Salvar (81)

Fechar

Categoria

01-CONSUMIDOR FINAL

Segmento (690)

Atividade (Ramo/Profissão)

Estado Civil

Data Nascimento

Digite uma data

CPF/CNPJ

RG/Inscrição Estadual

E-mail

País Cel.

55

DDD

Telefone

Campo obrigatório

DDD

Celular

CEP

UF

Via

Cidade

Endereço

Bairro

Complemento

Origem de Cadastro

Linux agora é TOTVS

Apresentação Desktop vs. WEB

Módulo Veículos – Bandeira Volkswagen

DESKTOP

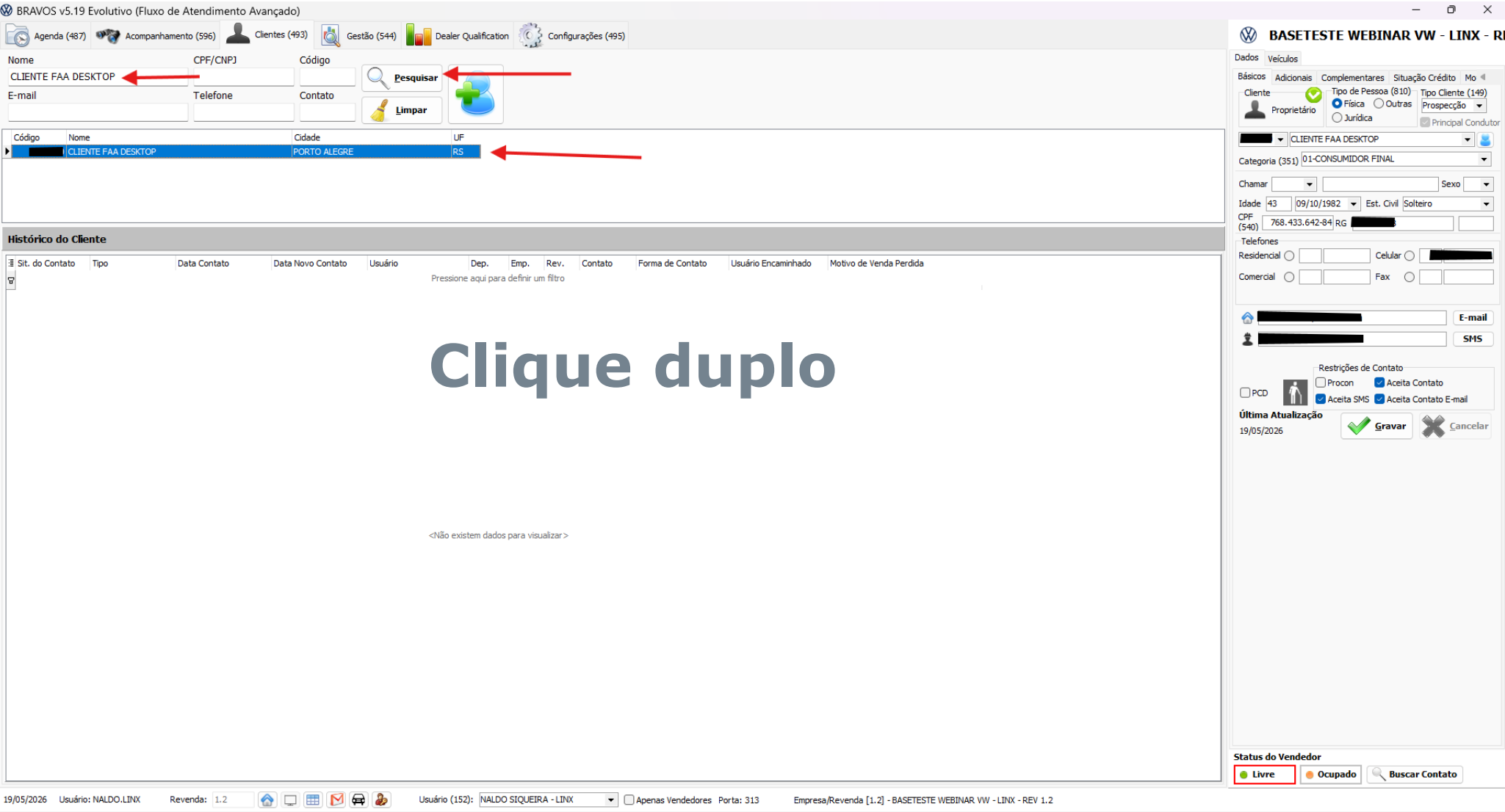

Clique duplo

Iniciar atendimento:

Para **versão WEB**, após cadastro de cliente e iniciar atendimento, incluindo na agenda.

Após cadastro e consulta do cliente, sempre com o botão direito do mouse para incluir contato na agenda.

WEB

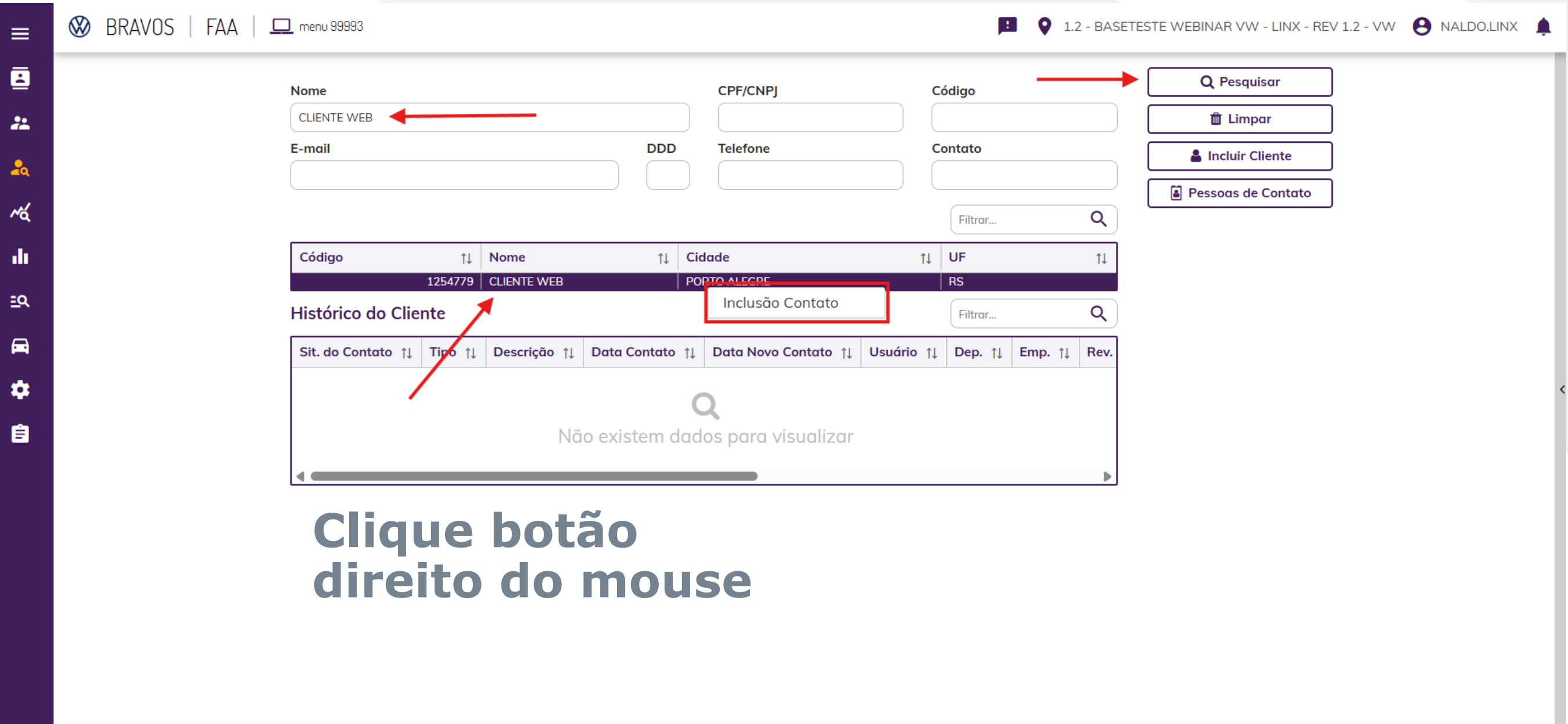

Clique botão direito do mouse

Apresentação Desktop vs. WEB

Módulo Veículos – Bandeira Volkswagen

DESKTOP

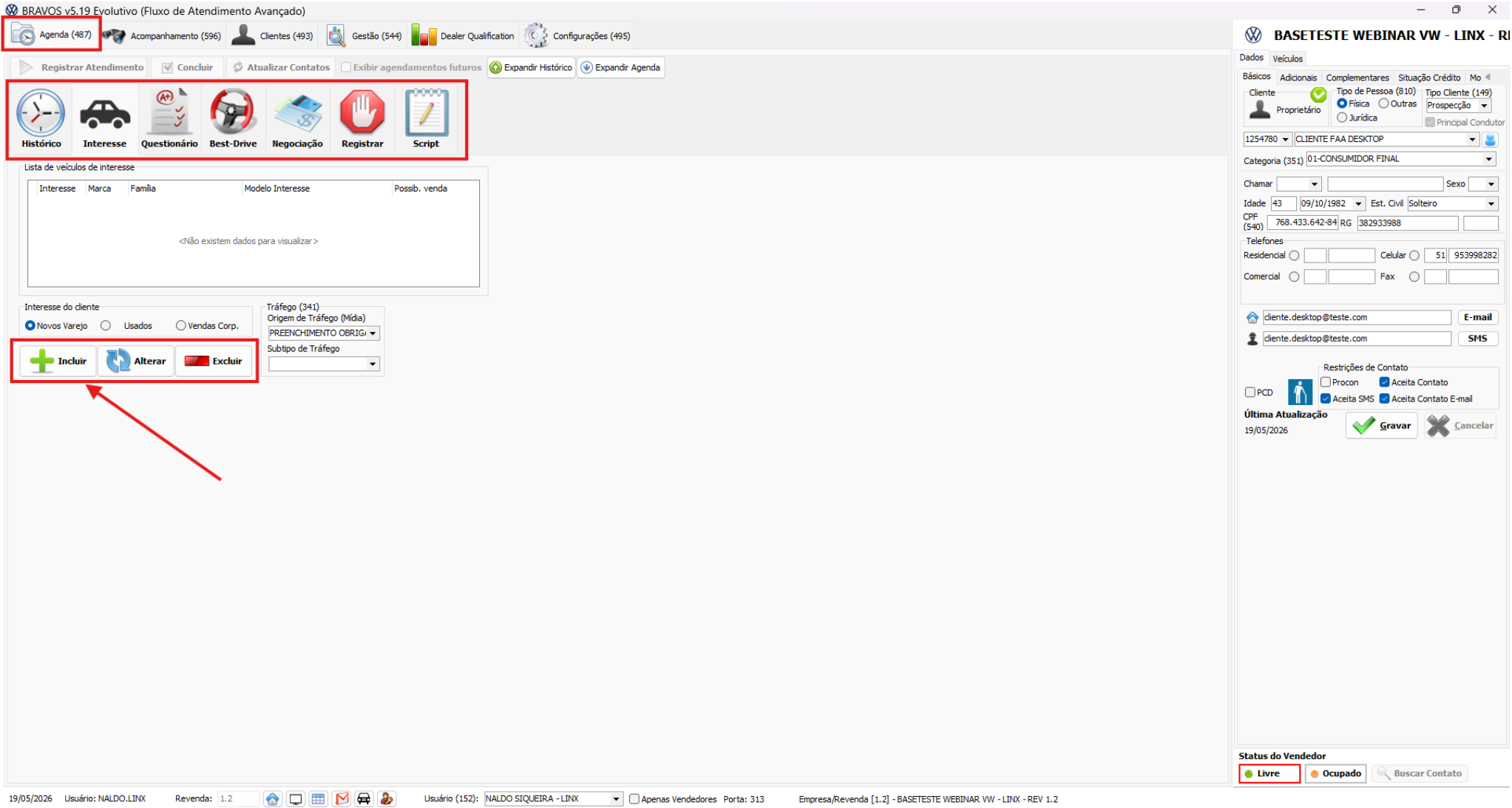

Fluxo Processos VW de atendimento:

Para versão WEB, segue os mesmos menus e o fluxo de atendimento preconizado pela VW.

Para inserir as informações, os menus se “INSERIR, ALTERAR E EXCLUIR” ficam na lateral direita da tela.

WEB

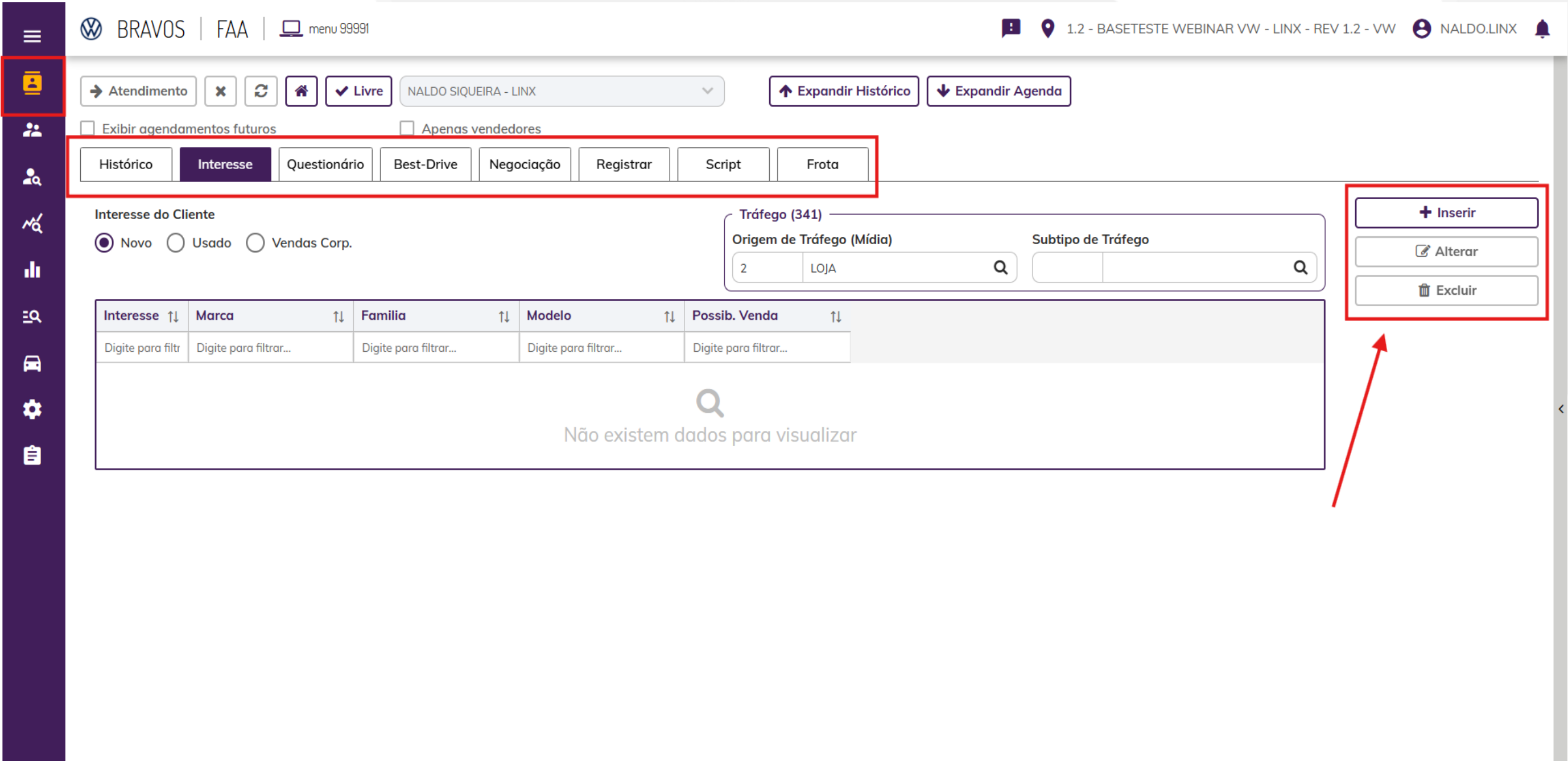

Linux agora é TOTVS

Apresentação Desktop vs. WEB

Módulo Veículos – Bandeira Volkswagen

DESKTOP

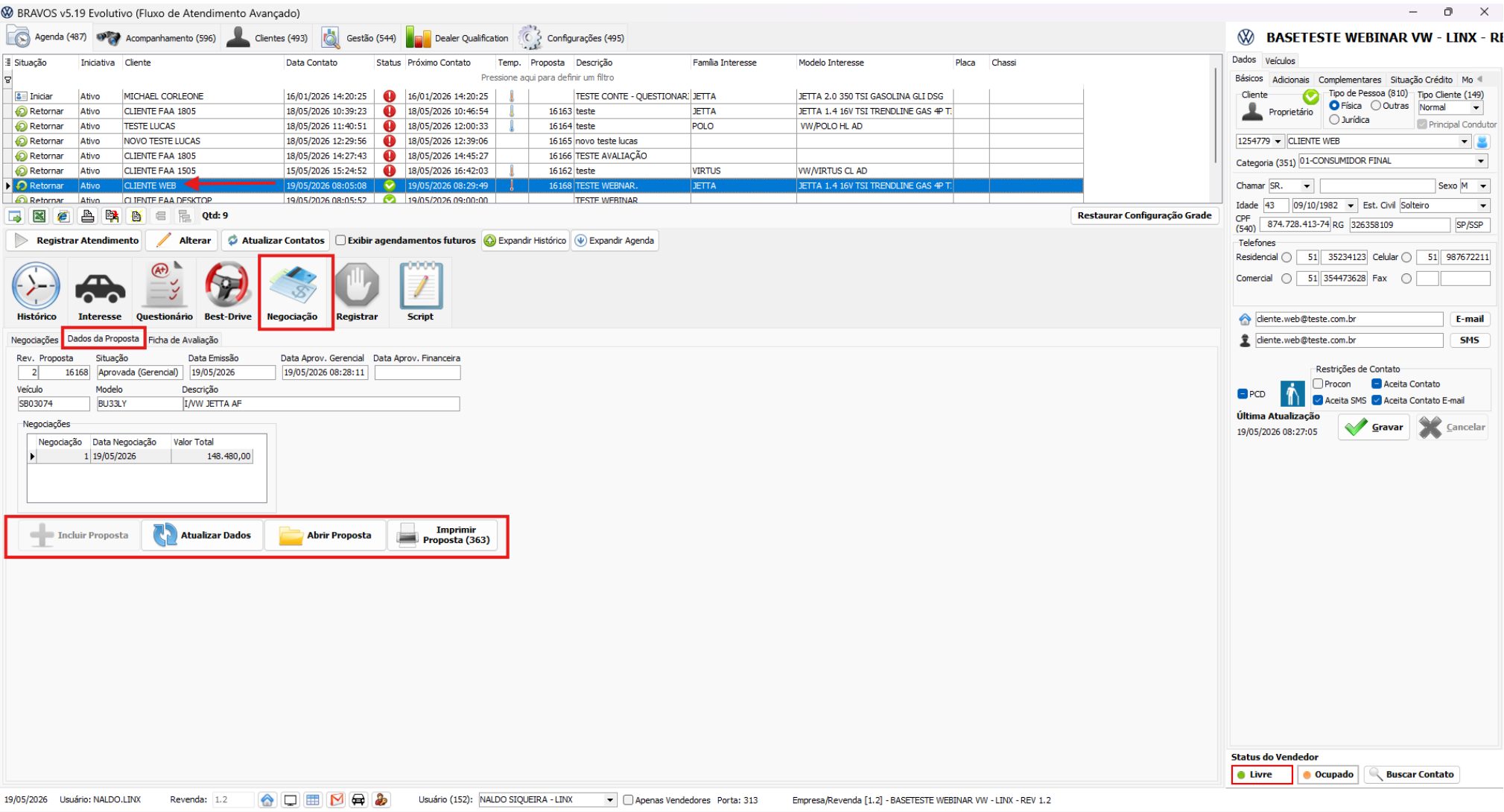

Consulta do atendimento na agenda:

Para versão WEB, segue os mesmos menus e o fluxo de atendimento preconizado pela VW.

Para consultar as informações, e impressão da proposta, os menus “EDITAR, IMPRIMIR E ATUALIZAR” ficam na lateral direita da tela.

WEB

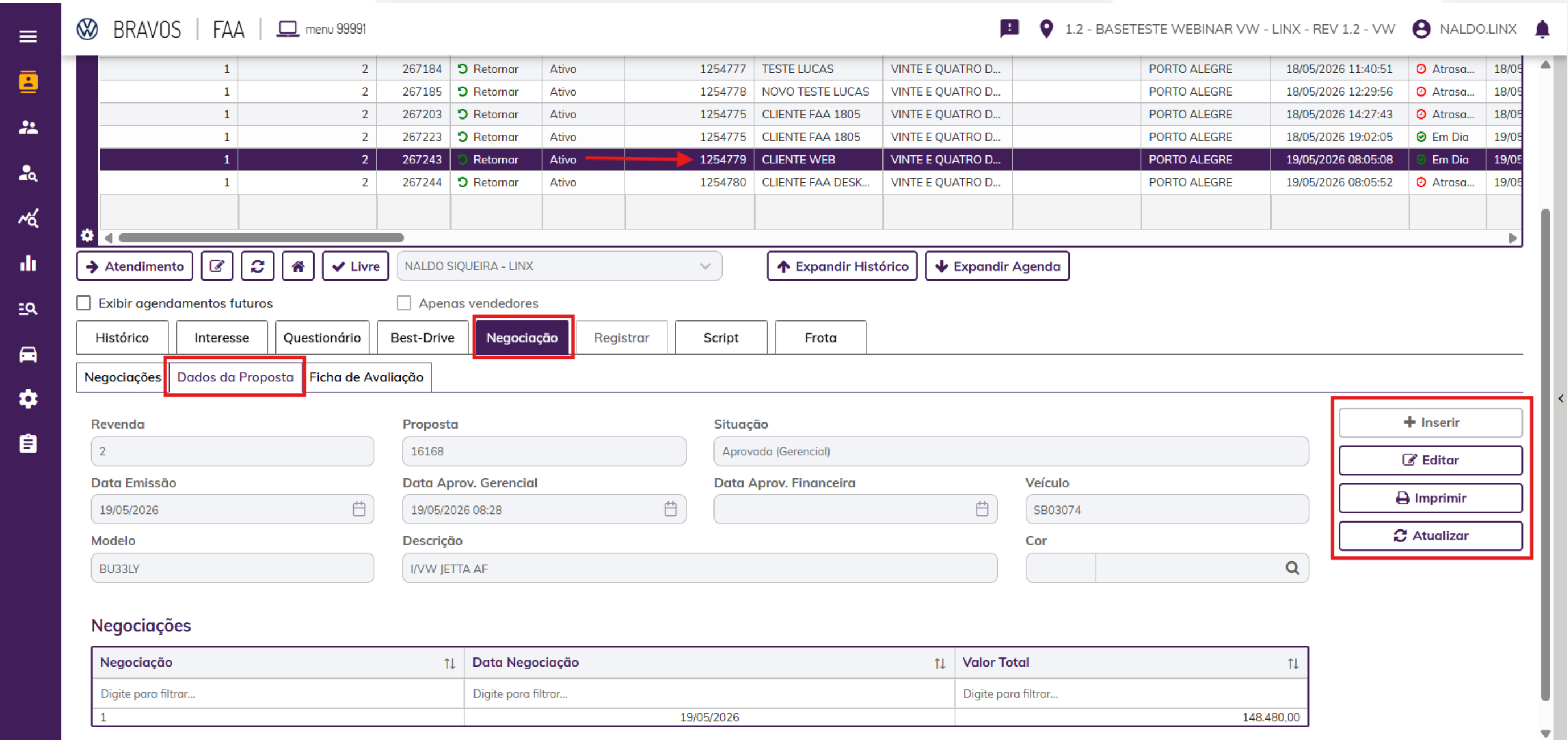

Linux agora é TOTVS



03

Apresentação Linx DMS WEB

Apresentação **Linx DMS WEB**

Módulo Veículos – Bandeira Volkswagen

21



O Link de acesso ao Linx DMS WEB, é parametrizado no Menu Empresa e Revenda, aba Parâmetros, aba Geral, com a URL Linx DMS (WEB).

Link de acesso ao [Linx DMS WEB](#)



Linx agora é TOTVS



04

IAuto FAC Veículos



Entendendo a Inteligência Artificial do Linx DMS Automotivo.



É uma IA Generativa especializada nos produtos Linx Automotivo.



Linx Share com conteúdos atualizados.



Manuais desenvolvidos para treinamentos.

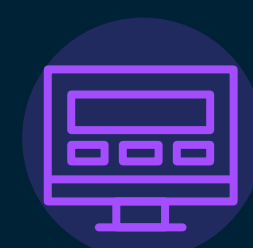

Vídeos de Webinars.

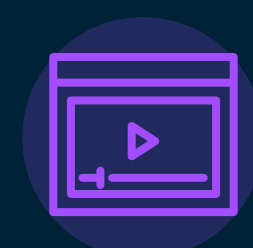

Apresentação [IAuto](#).



Acesso no [Linx DMS WEB](#).

FAC elaborada especificamente para o Módulo de Veículos, para os processos de atendimento.



• Acesso [FAC](#).

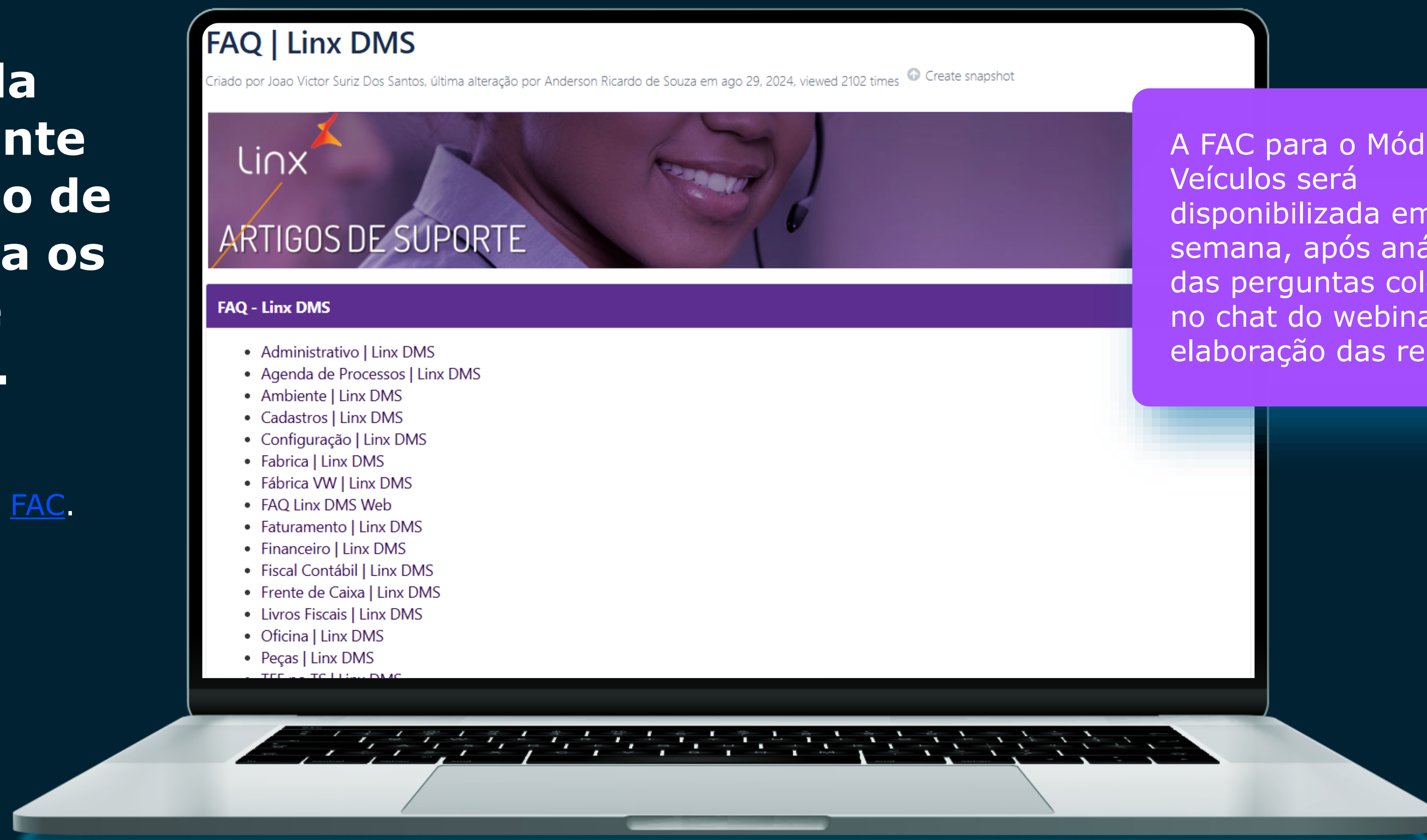

A FAC para o Módulo de Veículos será disponibilizada em até 1 semana, após análise das perguntas coletadas no chat do webinar, e elaboração das repostas.

Three teal-colored, 3D-rendered rings are arranged horizontally. The middle ring is slightly larger and has the word 'Dúvidas' written across it in white. The rings have a metallic, reflective texture.

Dúvidas

Obrigado

Webinar Linux DMS WEB

Linux Automotivo

